ШОАТТА,
28
ЯНВАРЬ
1967 шу
№ 12 (4337).

Мах 2 кап.

Масса а мехкашкара пролетареш, вІашаГІкхета!

СЕРДАЛО

(«Свет»)

Советски Союза Коммунистически парте Нохч-ГІалгІай обкома Нохч-ГІалгІай АССР Лаккехьарча Советен Министрий Советен орган.
Орган Чечено-Ингушского обкома Коммунистической партии Советского Союза, Верховного Совета и Совета Министров Чечено-Ингушской АССР.

АРАДУВЛ
1923 ШЕРА ДЕНЗ

ДИЗЗА КХОАЧАШДЕ НАЬХА ХЬАШТАШ

НАЬХА вахара хьал тоаларо, цар материальнийн духовнийн хьашташ кхоачашлара даим йоакхо ю Коммунистически партен Советс правительствах, «Лерриг а сага дуХьа, сага хьашташ кхоачашдара» — уж лешаг да парте Программа тІа дІаязаь. Пузухьа тергаге шерага дуХьагІа хьалду вай мехка нах чубаХа цІенош, школаш, культура учреждеНеш, салоІа цІенош, луХьагІа дархеш наха эшта товараш, аттача бохьих наьХа кхаьхьаг, даькІа ІалгІаш цар уналцІенс.

Пьаха вахара хьал тоалара чІоагІа лоарХіаме да бахача наха маэшша бытовой гІулакхаш делга, ша служба лерттІа вІашІехьаБоаькхіцара. Цу гІулакха тІехь-тІехьагІа дуХьагІа терхо ю вай республике. ДуХьхьача тІайай, столойней, кафе, тайп-тайпарча мастерской, ателье, бытовой кхьийоча предприятей а коллективаша шоашта могарду наха гІулакх дикагІа ле, цар хьашташ дизаагІа а кхоачашде гІерташ.

Иштта болх беш я Гроненски Универмага йоккха коллективн. Нахаца Іьмерса, сагІа ІалгІаш а совГІа УниверМага толаМша дуХьа хьаьлер кІаре секце тайп-тайпарг товараш хилийтара, наха хоатташ лоа товараш складашка ла а лаДийташ сихагІа приДаяьк тІа хоачаДара. Хіара дийнахьа нтт эшар гаргта car воагІа УниВермаге, тІаьта царех дуХьагІбраш шоашта эшта товарш а гІийе разьа хиле дІабОлх.

Шерра хьалдаца мегардолаш гІулаьх да республике аггара хьалха віашагІьелдача «Гастроном» эхача торга чуйоагІача тикашка ІаДолалаьр а. Цигга ца нахарга заказаш ІаДийЗу столаш, йИдархой бахьача ІаькХьх царна эшта продукташ. Кхьаьгамхоша сий леш а уж рьаьа болам а болх бу Суженски районн УниВермага коллективо а. Гроненщаш хоа а хеташ хІама даа ух «Арфа» эхача кафе, «Охъарфьеф-та» ВРС-3 № 1 Вотча столоШ, кІаьчалца. Цигга чам бо ІаьаН йийчаь тайп-тайпара даа хІама хул, цІена я, наха заДий ІаьДалагІа гІулаьх ду.

ХІара шера бьта служба дегІаьхар чІоагІа дика гІулаьх да. ХІама вайнга я тхи біаь совГІа предприяте. Ишта ІаьхьаГІаьтара тергаге предприятей бытовой гІулакхаш ду 22 мастерской, царех дуХьагІьраш юрташка а елдаш. Производственни процессаш специализацийн механизацийн яро торо хилийтар кхьаьгача овсарле лаьхье, пхи біаь совГІа эзар сона маьХа тайп-тайпара бытовой гІулакхаш ле. ДІадахача шера 30 керда чеХ лугІа юкьейнхьай балха. 1200 тайп-тайпарча мотти ашка хиннай дІа-ноха уха бригадаш, тергаге эзарашца заказаш даьХ балаха наха. ХІама латтаррача юкъе а ІІІама. Шелийской бытокомбинатий хІамаш тега фабрикаш, кхьйоа организацийн.

Кхы а дуХьа эшта йиш я наха культурно Іьмерса гІулаьх деча торговлен кхачанн предприятийн, бытовой мастерской, ателье, бьта служба кхьчча организацийн балхах, цига болх бечча нахах. Уг тайпара предприятеш кІештта эш. ХІама тІехь-тІехьагІа дуХьагІа а хурГьа уж.

ЦхьаБанхьа, хІаначул тІехьагІа дуХьа де деза бьта служба тоаьра, из дегІаьхача советски наьХа хьашташа ДІа ма деххара хилийтара. Масала. наьХа хьашташ дизаа кхоачашдара ерриг торонан оарщагІьаХа еза бытовой гІулакхаш еча предприятей коллективашца.

УДОБРЕНЕШ ЙОХКАШ БА

ГІурахь йийна культураш йолча шин эзар гектара тІа удобренеш товсара балхаш сихьаьл Урус - Мартана районе «Техникийн» ІІхача совхоза кхаш ледерашца.

ГІурахь юв культураш дІайийнча дерригача льатта планах пхи эзар тоннн кхо дидда лаьрХіаг совхоза кхаш ледерашца, хІара гектара шиъ ах тонн йоаочийташ.

Ухьаза хІаначе 4500 тонн кхо дІаязаа кхашка. Цул совГІа хІара гектара 1,5 центнер аммийчи селитра, цІьа центнер калийнн тух тасса лерХІ.

Юртбоахкама культуращта зулам деча салоахача хІамашца шерра къовсам боаржабаьлв принмаиан а ю, ялокимкаташ тоьсаш а ба хІаяз совхоза кхаш ледерашца.

Пхи шу хьалхагІа вера крекинг-заводе Ашнин Анатолий, ХІанз из на бедала болве воккхагІа вола оператор, коммунистически кхьаьхьагІа ударник, дешаш ва мехдІьлтта институте технологически факультете. Цо кулгаш а деш лоащаьча хана дика ІомабаьІ ший болх № 2 йолча технически училища практикантхьаг Думанова Аннас. Дика дІаХьу кхьаьгама вахта оператора ГІонча йолча Скрипниченко Валентинас. Ишта кхы дуккха ба установка тІа хьинаре кхьаьгаш бола технологаш.

СУРТА ТІА: (ІьадрехьаРа аьттекьа) В. Скрипниченко, А. Думанова, А. Ашнян.

И. Плиева сурт.

ЛАЬТТА ХЬАЬНДУ

ГІурахь юв культураш дІайийна лаьтта хьаьлара дерриг нинаш оарщагІьаХа. Ведана районе Ленина цІеранча колхоз хьаьл леладераша.

ГІурахь дуХьа кІаи мучийн дІайийнача 355 гектара органически минеральни удобренеш товсаш ба колхозхоЙ. ГІурахь кІа дийнача хьаьлаьчча 75 гектарагара дІайийнхьача лаьтта мотти ашка удобренеш товса лаьрХіаг пар. ХІанле дІьа біаь тоин кхо кхашка дІаязаа, хІаьта кхы а шин біаь тоин хийчаь да. Хьаданца кхашка мотти ашка удобренеш дІаязаш ба механизатораш Галашов, Тимаев. Цар шоай ден нормаш тІехьхьачашЗу. Кийчьаьй минеральни удобренеш а.

ГРАФИКАЛ ХЬАЛХА

Гроненски йий доккхача завода коллективо дикача кхьаьгагІа толамашца дІадоладаьр Октября 50 шу дуза юбилейни шу. Йхьа ьлнача пехий, сменай коллективаша ди пІехьа совхоз заводе коллективе толамаш. Ерриг продукци арахецара бетта. Іьнан январь бетта хьалхарча тІкьаь ден 70,3 процент кхоачашьйй, хІаьта йийй дакхаьрча бетта план 74 процент кхоачашьйй цо.

Завода коллективо шин декада планах лаьрХіагІ совГІа дахьхьа йий 2500 декаЗитр я. Кхьаьста дика кхьаьгарча бедгалгІьаьнна Лещенко Надежда Митрофановнас хулгаьлдеча цеха коллективе. Уж бетта йиан 26—27 январе кхоачашьйе лерхІ завода коллективо.

Б. ДОТМАРЗИЕВ.

ДОКТЯБРЬ, 50-ГІА ШУ

ОКТЯБРА 50 ШУ ДИЗАРА НАКЪАДОДАШ, СОВЕТСКИ ХАЛКЪО ИТОГАШ Ю КЪОВСАМ ЛОАТТАБЕШИ КОТАЛОНАШ ИОАХАШИ АХ БІАЬ ШЕРА ХЬАБЕНАЧА НАЬКЪА. ИЗ ПОМЕЩИЧЬЕ - КАПИТАЛИСТИЧЕСКИ СТРОЯГАРА ОВЛАНГАРА ДЕНЗ СОЦИАЛИСТИЧЕСКИ ЭРГАЛОНАШ ЯРГА, ЭКСПЛУАТАЦИ ФИЙ ЦА ХОВШ ЙОЛЧА ОБЩЕСТВАГА; КЪАХЬЕГАМХОЙ ПОЛИТИЧЕСКИ БОКЪОНАШ ЦА ХИЛАРГАРА — СОЦИАЛИСТИЧЕСКИ ДЕМОКРАТЕГА; ХАЛКЪАШТА КЪАМАНГАХЬАРА ТІАЛАТТАЧА ІАЗАПАГАРА — ЦАР ПАРГІАТОНГЕНИИСХОНГЕН, ДОТТАГІАЛИГА А ВОШАЛГА А; ТЕХНИКО-ЭКОНОМИЧЕСКИ ГІУЛАКХАШТА ТІЕХЬАДИСАРГАРА — ХІАНЗАРА ИНДУСТРЕГЕИ МЕХАНИЗИРОВАННИ КОЛЛЕКТИВНИ ЮРТА БОАХАМГЕИ; ЙОАЗУВ-ДЕШАР ЦА ХАРГАРА — БІАРГА ЦА ЯНАЧА ТАЙПАРА ЧІОАГІА ОБРАЗОВАНИ, ІІЛМА, КУЛЬТУРА ЛАКЪЯЛАРГА КХАЧЧАЛЦА БОЛА НИКЪ.
(КПСС ЦК сонам тІара).

ЛЕРХІАРАШ КХОАЧАШДЕРГДА

Къаьстта чІоагІа хьинар айденна къаьхьийгар пятилетка хьалхарча шера Гудермеккий мехкаьлта промышленна мехдаьхьаташца. Паччахьалхен планн ІІаийца социалистически лаьраьрш хьаьла хьаьлха хоачашн а деш мехкаьлта лаккхара шера план 24-ча декабрен гаа йккхара план 13-ча декабрен кхоачашйир. Соаькка барХІ шерен юкъъерен школаш чакхъьяьха 750 car вахийтар торговлен общественни хьачанн предприяттеьна болх бе. ЦхьаБаькъа, йоккха опыт йолча мастерашца даьнн новкъостал де деза царна.

Бытовой гІулакхаш деча предприятей сийлен декхар да къаьхьегама оварле лаьхьара производственни процессаьца специализацийн механизацийн яр, керлдараш балха юкъехьаьхьар, нах раьза хурГьелаш сиха а дІаьа а аказаш кхоачашдар. Пупуьа цхьана чІоагІа пайдене хурГа кхача кийчбара, помещений санитарно-технически хьалаца, хьаьара наьха заиаяш кхоачашара общественни гІаьхьожам оттабойн.

Дицдалийта йиш ма цхьа хІама. Бытовой гІулакхаш дар тоаьдета керда предприятеш, мастерскеш эхача рах доалаш дар. Керттерзар да бытовой гІулакхаш деча ерригача предприятей болх тоабар, цар наха эшаш дикагІа кхоачашдеш хилар. Іу гІулакха кІоагІаргІа іомада деза наьхьа хьашташ, цар ІІаДеьзарш. Шерра ІІа доаржаьр деза тиаьнна хьаьрГамхой аказаш кхоачашдеш, товараш ІІаГІа ІІакхуьхьлгІа, — прокатни пунктаьнна мел эшаш дола хьаьрГа а инструменташ а хулийтилгІа, кхьлараш а.

Наьха хьашташ дикагІа Іалгашдергда нагахьа саьнна бьта служба предприятей коллективий болх кхеаьнца віашІехьаБоаькхе, къаьхьегамгара наьха безам совбоаккхе, къаьхьегама дисциплина чІоагІйойна, шерра социалистически яхь йоаржабойн, керлдараш балха юкъеъхьхье. Къаьстта дуХьагІа керкам тІабалхйта беза керда ча кварталанца, горозий Хистошка, юрташка, болхлой поселкашка дуХьагІа тиаьш, столовеш, тайп - тайпара мастерскеш хьаьлара.

Советски Іалдала ах біаь шу дуза ча сийлен юбилейна наьхьабата кийчьаьр ба Нохч - ГІалгІайчен Берриг а къаьхьегамхой. Шейна наьхьаболхаш шоай болх кхы а тоабара, наьха хьашташ дизаа кхоачашдара ерриг торонан оарщагІьаХа еза бытовой гІулакхаш деча предприятей коллективашца.

СОВЕЩАНИ-СЕМИНАР ЧАКХЪЯЬННАЙ

Нохч-ГІалгІайчен журналисташа шоай совещани йоаленнача шоллагІча дийнахьа ладийГІар Ерригсоюзен обозревателе А. А. Злоторучеке пунен хьалкъашта юкъерча гІулакхех даьчА хьаьлгІьаьнна, «Брокхолиз» фельетонист Я. Полищука сатирал юморен бедгалонех дийнахьчунга. Селхан республика фотокорреспонденташ віашагІьхийтар журналистса Центральнин Шен пропагандан агитацен отдела методистаца О. Н. Виноградовца.

Москвера журналисташ хилар республика районашца, хІаьта цига пар творчески къамаьлаш дар районан газетий болХдошца.

Совещани-семинар чакхъьяьнар.

РЕСПУБЛИКА ФЕРМАШКА

Іана эмалаьх дуХьа балхаш да хьайбаш ледадерий.

ХьайбаеХ пІ дІа да ца къастийтар, фермашка шурен дуХьи дуХьагІа тІаХкетийтар, юхьхьанца дена хьайбой продукташ йоХкара паччахьалхен план-заказ кхоачаш а тІеХкхочаш а яр колхозийн совхозийн хьайбаш ледадерий керттера декхар да.

Юбилейни 1967 шу доладелча дена шоаш тІаийца социалистически дехкарашн толамца кхоачашдара ерригача нинаш оарщагІьаХа творчески кхьаьгашца бо республика дуХьагІа йолча фермай хьайбаш ледадерашца.

1967 шера ткъаь дийнахьа ю ханна соаХка хинначчуна ешбедІча республика приемни пунктаьнен шурий заводашкен дуХьх 34 процент, шура йІнъ процент дуХьагІа дІаеннай республика совхозашен колхозашен.

Къаьст-къаьстча боахаий хьаьхамаш кхы а дикагІа да. Гудермеккий районе боахаьмаш хІаначе дуХьхьара кварала план кхоачаш а яь пІалиал совГІа дуХьа хьайбаш ІІаГІуш да.

Паччахьалхенга дуХь доХкара дуХьхьара кварала план 82—97 процент кхоачашьйй Ведана, Наурски, Суженски районий боахаьмаш.

Республике юкъера дьарХІача ІІаенначул дуХьагІа я Ведана, Суженски, Шелковской хІара районо ІІаенна шура.

Ерригача республике январа хьалхарча декаде енначчул 105 тонн совГІа шура ІІаеннай ІІоллагІча декаде, дуХьагІа долча даьхьа Суженски, Гроненски районий боахаьмий чотах лаьхьенний из.

ДІахо кхоачашбе еший йоакхий планашн лаьхьара декхарашн да, хІаьта уж хоачашдеш дуХьагІа дуХьагІа долча даьхьа пятилетка шоллагІча шера хьалхарча денношца хьайбаш ледадерашца бола ДІаболабаргга хьежжа хургІа.

1967 шера 20 январь тІакхочаш паччахьалхенга хьайбай продукташ ІІаеннарах йола.

СВОДКА

(1-ча кварталга планах процентащца)

	ДуХь	Шура	Фуаш
1. Ачхой-Мартана	33	21	34
2. Ведана	83	26	—
3. Гроненски	28	22	14
4. Гудермеккий	103	23	—
5. МалгІабіка	36	15	—
6. Надтеречни	7	18	—
7. Наьсарен	8	19	—
8. Наурски	82	22	12
9. Ножай-Юрта	34	9	—
10. Советски	17	23	—
11. Суженски	87	24	20
12. Урус-Мартана	16	19	13
13. Шаьла	15	18	12
14. Шелковской	97	25	11
Ерригача республике гІоолла	50	22	14

Н. В. ПОДГОРНЫЙ ИТАЛЕ

РИМ, 25 январь. (ТАСС спец. корр.). Паччахьалхен визитаца Итале волча СССР Лаккехьарча Совета Президиума Председателе Н. В. Подгорне итало-советски парламентски комитета виналлаш тІа а йІца, царца кхаьмаьл хилар.

* * *

РИМ, 25 январь. (ТАСС спец. корр.). Тахан Капитоле — Рима гороДерча ІаьДалий резиДенце хІара СССР Лаккехьарча Совета Президиума Председатель Н. В. Подгорный. Капиталийски гуЗма юхе цунна моаршал хоатташ вар города мэр профессор А. Петруччи.

Цуа тІехьагІа Ораця хІача заьа Рима муниципальни совета чІоагІаьнна итальянски столица общественноста виналлашен віашагІьхетийта хилар Н. В. Подгорне. СССР Лаккехьарча Совета Президиума Председателе моаршал тоатташ кхаьмаьл ду А. Петруччие. Цо Советски паччахьалхенна керте латтачунга ІІаДеЗар дипЛургІоага совГІа СССР — капиталийски сеча берах репродукци.

Безаме, ГІадбаха ше тІаьнцарх Риме бахача наьха виналлашта баркал аьлар Н. В. Подгорне.

* * *

РИМ, 26 январь. (ТАСС спец. корр.). Паччахьалхен визитаца вахх Итале вола СССР Лаккехьарча Совета Президиума Председателе Н. В. Подгорный яхьала 26-гІа январь да яхаш тховсара Римера Турине вахача Н. В. Подгорнена цхьана Турине бахар цунна улубаьлина лела нах.

СССР Лаккехьарча Совета Президиума Председатель мехка ГІоолла ледара программанца юкъеГІоагІа Туринан совнагІа Милан, Венеция, Неаполь яха а кхыйола а городаш.

Н. В. Подгорный Риме юхаьа веза 29 январе.

* * *

ТУРИН, 26 январь. ТАСС-а спец. корр. А. Красниковен Б. Лукьяновен хоам бу:

Паччахьалхен визитаца Итале вола СССР Лаккехьарча Совета Президиума Председатель Н. В. Подгорный тахан къаьстта поезДана Римера Турине кхьчар — мехка ГІоолла цо беча наьхьа хьалхара этап.

Цу поезДана Н. В. Подгорнеца цхьана цІга кхьчар Итале ГІоолла из ледача хана цунна улубаьлина бола СССР Министрий Совета Председателе заместитель Н. А. Тихонов а кхыболо официальни нах а.

СССР Лаккехьарча Совета Президиума Председателана цхьана пІалъа арабашна лел итальянски правительства членаш промышленностеи торговлен министр Джулио Андреоттии арахьара торговле министр Джусто Толлойи, хІаьта ишшта СССР-ера Итале посол Фередико Сенси а.

Пемахой ка а оттадаь сий леш ІІаийца СССР Лаккехьарча Совета Президиума Председателана цхьана пІалъа арабашна лел итальянски правительства членаш промышленностеи торговлен министр Джулио Андреоттии арахьара торговле министр Джусто Толлойи, хІаьта ишшта СССР-ера Итале посол Фередико Сенси а.

Пемахой ка а оттадаь сий леш ІІаийца СССР Лаккехьарча Совета Президиума Председатель Турински гарнизона бІгний оркестр Советски Союза Паччахьалхен гимн лехкар.

Н. В. Подгорнегеи цунна улубаьлина бахача нахаген безаме моаршал хеттар Турина мэра профессора Гроссо.

Вокзалеи вокзала ІІалхалхкарча майдан тІеи эзарш турнищаш гулбелар. Городе бахача наха чІоагІа тІоэраш детторца хьаьхьоте СССР-ний, советски хьалхьаьнца шоай безам. Наьхьабахача дуккхачар бе йоакх ше байрахаш, кулгаца яьдаь планаташ. Плакаташ тІа да СССР Лаккехьарча Совета Президиума Председателе, Советски Союзага телача моаршала лешаш. «Бандера росса» ма ала илли лен.

Н. В. Подгорный чуІе сецача гостиниде юха а ДІайоаллу советски нахацара доттагІаЗ хьаьхьоташ йоа бедаме демонстраци.

Іаьлаьмте безаме лег тІара ніа хеташ тІаийца Турина СССР Лаккехьарча Совета Президиум Председатель.

ДОАЗОЛ ДЕХЬАРЧА МЕХКАШЦА ДОТТАГІАЛИ КУЛЬТУРНИ БУВЗАМАШИ ЛЕЛАДЕЧА СОВЕТСКИ ОБЩЕСТВАЙ СОЮЗА

ШОЛЛАГІЧА ЕРРИГСОЮЗНИ КОНФЕРЕНЦЕГА

Советски Союза Коммунистически парте Центральни Комитето дег тІара моаршал ду доазол дехьарча мехкашца доттагІали культурни бувзамаши леладеча советски общественай Союза ШоллагІча Ерригсоюзни конференце ладийГІар. Іоаьлаьр доазол дехьарча мехкий хьалхьашшара советски хьалхьа доттагІал дегІаьхкуьйлаш чІоагІешш доарХІамерен дикен массеи хьоачашьеш болча цу общественай берригача членашца а.

Доазол дехьарча мехкашца ледадеча доттагІалеи культурни бувзамийн советски общественаи шоаш віашагІьехкача хана деиз массовои-организацеи а хІама ІІаьтта. Уж советски общественноста біаьш эзарш виналлаш юкъеболагІаьш а Советски Союзе сийна, ишшта доазол дехьа а де а доагІаш сий деши йоазаьш а я.

Доазол дехьарча мехкашца доттагІали культурни бувзамашн ледадеча советски общественай Союза массе оагІорахьарча гІулакхашкара кхьаьта хьагуш я советски демократе дика уйлаш, цар хьалхьох социалистически мехкий хьалхьашшара вежарашка дола гІулакхаш чІоагІе, берригача дунен халкьашца, прогресса, машара, дунен халкьашта юкъерча кхерамзлен гІулакх деза долаш мел барашшара доттагІал дегІаьхкуьйна ГІерташ советски наьх хилар.

ДоттагІала Советски общественай Союза доттагІаьнна ІІаХо а чулоацаш хила еза социальни национальни коргатмхьален, демократе, социализма, халкьашта юкъерча машарен доттагІалеи ніеиш. Іу гІулакха социалистически мехкашца вежарий цхьоагІе йолаьш хотаделнеи хулга, шоай политически экономически лелам бахьан болаш, империалистически реакцеиен пин агрессивни гІулакхашнен дуХьала а къовсам лоаттаьчеш чІоагІьара мамогга новкъостал даиза даргзан. Капиталистически мехкий прогрессивни общественностаца бувзамаши контакташи дегІа а кхувзаш, доттагІала советски общественай Союзе новкъостал де деза тайп-тайпара общественни строиш йолча паччахьалхенашца машаре дахара приняшн чакхъяьккхара, дунен ерригача континенташкарча ІІаьхьашшара советски халкъа діа-хьа дуцдар даьхьІа кхетадарен гІулакхаш тоадаран.

ДоттагІала советски общественай Союза сийлахь декхар сеиах латт аьлча, из латт, дунен общественноста шеррача гІоэараша доар хьоачаша а деш Советски Союзах доаг бакъдар дунен массе миллионе ІІаХкачийтарах. КПСС, XXIII-ча съезда решенеи хьоачашъяра советски халкъо дегаи уриаьта ІІаьгаш хилдарх массе оагІорахьара хоам барах. Советски Іьаьгаш ІІаттача 50 шера вай мехко хьаьбенча наьхьа ледерригдуненн-исторически лоарХІам хьагучаьккхарах.

Доазол дехьарча мехкашца доттагІали культурни бувзамашн ледадеча советски общественай Союза конференце ший балха тІа аьттув балар а довш, Советски Союза Коммунистически парте Центральни Комитет дог тийца и Союза ІІалхьашш дуХьа решенеиа кхы а дикагІа тоадерригдарах, цун аьтта шоаьрГІаьнна ледерригдарах, доазол дехьарча мехкий хьалхьашшара советски наьха доттагІал ІІаХо ІІоаГІаьра новкъостал ледерригдарах.

СОВЕТСКИ СОЮЗА КОММУНИСТИЧЕСКИ ПАРТЕ ЦЕНТРАЛЬНИ КОМИТЕТ.

ГІУРАХЬ ЮВ ЙОХКАШ БА

ГІурахь йийна культураш йолча шин эзар гектара тІа удобренеш товсара балхаш сихьаьл Урус - Мартана районе «Техникийн» ІІхача совхоза кхаш ледерашца.

ГІурахь юв культураш дІайийнча дерригача льатта планах пхи эзар тоннн кхо дидда лаьрХіаг совхоза кхаш ледерашца, хІара гектара шиъ ах тонн йоаочийташ.

Ухьаза хІаначе 4500 тонн кхо дІаязаа кхашка. Цул совГІа хІара гектара 1,5 центнер аммийчи селитра, цІьа центнер калийнн тух тасса лерХІ.

Юртбоахкама культуращта зулам деча салоахача хІамашца шерра къовсам боаржабаьлв принмаиан а ю, ялокимкаташ тоьсаш а ба хІаяз совхоза кхаш ледерашца.

ГІУРАХЬ ЮВ КІАИ МУЧИЙН ДІАЙИЙНАЧА 355 ГЕКТАРА ОРГАНИЧЕСКИЙ МИНЕРАЛЬНИ УДОБРЕНЕШ ТОВСАРА

ГІурахь йийна культураш дІайийна лаьтта хьаьлара дерриг нинаш оарщагІьаХа. Ведана районе Ленина цІеранча колхоз хьаьл леладераша.

ГІурахь дуХьа кІаи мучийн дІайийнача 355 гектара органически минеральни удобренеш товсаш ба колхозхоЙ. ГІурахь кІа дийнача хьаьлаьчча 75 гектарагара дІайийнхьача лаьтта мотти ашка удобренеш товса лаьрХіаг пар. ХІанле дІьа біаь тоин кхо кхашка дІаязаа, хІаьта кхы а шин біаь тоин хийчаь да. Хьаданца кхашка мотти ашка удобренеш дІаязаш ба механизатораш Галашов, Тимаев. Цар шоай ден нормаш тІехьхьачашЗу. Кийчьаьй минеральни удобренеш а.

ЛАЬТТА ХЬАЬНДУ

ГІурахь йийна культураш дІайийна лаьтта хьаьлара дерриг нинаш оарщагІьаХа. Ведана районе Ленина цІеранча колхоз хьаьл леладераша.

ГІурахь дуХьа кІаи мучийн дІайийнача 355 гектара органически минеральни удобренеш товсаш ба колхозхоЙ. ГІурахь кІа дийнача хьаьлаьчча 75 гектарагара дІайийнхьача лаьтта мотти ашка удобренеш товса лаьрХіаг пар. ХІанле дІьа біаь тоин кхо кхашка дІаязаа, хІаьта кхы а шин біаь тоин хийчаь да. Хьаданца кхашка мотти ашка удобренеш дІаязаш ба механизатораш Галашов, Тимаев. Цар шоай ден нормаш тІехьхьачашЗу. Кийчьаьй минеральни удобренеш а.

ГРАФИКАЛ ХЬАЛХА

Гроненски йий доккхача завода коллективо дикача кхьаьгагІа толамашца дІадоладаьр Октября 50 шу дуза юбилейни шу. Йхьа ьлнача пехий, сменай коллективаша ди пІехьа совхоз заводе коллективе толамаш. Ерриг продукци арахецара бетта. Іьнан январь бетта хьалхарча тІкьаь ден 70,3 процент кхоачашьйй, хІаьта йийй дакхаьрча бетта план 74 процент кхоачашьйй цо.

Завода коллективо шин декада планах лаьрХіагІ совГІа дахьхьа йий 2500 декаЗитр я. Кхьаьста дика кхьаьгарча бедгалгІьаьнна Лещенко Надежда Митрофановнас хулгаьлдеча цеха коллективе. Уж бетта йиан 26—27 январе кхоачашьйе лерхІ завода коллективо.

Б. ДОТМАРЗИЕВ.

РЕСПУБЛИКА ФЕРМАШКА

Іана эмалаьх дуХьа балхаш да хьайбаш ледадерий.

ХьайбаеХ пІ дІа да ца къастийтар, фермашка шурен дуХьи дуХьагІа тІаХкетийтар, юхьхьанца дена хьайбой продукташ йоХкара паччахьалхен план-заказ кхоачаш а тІеХкхочаш а яр колхозийн совхозийн хьайбаш ледадерий керттера декхар да.

Юбилейни 1967 шу доладелча дена шоаш тІаийца социалистически дехкарашн толамца кхоачашдара ерригача нинаш оарщагІьаХа творчески кхьаьгашца бо республика дуХьагІа йолча фермай хьайбаш ледадерашца.

1967 шера ткъаь дийнахьа ю ханна соаХка хинначчуна ешбедІча республика приемни пунктаьнен шурий заводашкен дуХьх 34 процент, шура йІнъ процент дуХьагІа дІаеннай республика совхозашен колхозашен.

Къаьст-къаьстча боахаий хьаьхамаш кхы а дикагІа да. Гудермеккий районе боахаьмаш хІаначе дуХьхьара кварала план кхоачаш а яь пІалиал совГІа дуХьа хьайбаш ІІаГІуш да.

Паччахьалхенга дуХь доХкара дуХьхьара кварала план 82—97 процент кхоачашьйй Ведана, Наурски, Суженски районий боахаьмаш.

Республике юкъера дьарХІача ІІаенначул дуХьагІа я Ведана, Суженски, Шелковской хІара районо ІІаенна шура.

Ерригача республике январа хьалхарча декаде енначчул 105 тонн совГІа шура ІІаеннай ІІоллагІча декаде, дуХьагІа долча даьхьа Суженски, Гроненски районий боахаьмий чотах лаьхьенний из.

ДІахо кхоачашбе еший йоакхий планашн лаьхьара декхарашн да, хІаьта уж хоачашдеш дуХьагІа дуХьагІа долча даьхьа пятилетка шоллагІча шера хьалхарча денношца хьайбаш ледадерашца бола ДІаболабаргга хьежжа хургІа.

1967 шера 20 январь тІакхочаш паччахьалхенга хьайбай продукташ ІІаеннарах йола.

СВОДКА

(1-ча кварталга планах процентащца)

	ДуХь	Шура	Фуаш
1. Ачхой-Мартана	33	21	34
2. Ведана	83	26	—
3. Гроненски	28	22	14
4. Гудермеккий	103	23	—
5. МалгІабіка	36	15	—
6. Надтеречни	7	18	—
7. Наьсарен	8	19	—
8. Наурски	82	22	12
9. Ножай-Юрта	34	9	—
10. Советски	17	23	—
11. Суженски	87	24	20
12. Урус-Мартана	16	19	13
13. Шаьла	15	18	12
14. Шелковской	97	25	11
Ерригача республике гІоолла	50	22	14

Н. В. ПОДГОРНЫЙ ИТАЛЕ

РИМ, 25 январь. (ТАСС спец. корр.). Паччахьалхен визитаца Итале волча СССР Лаккехьарча Совета Президиума Председателе Н. В. Подгорне итало-советски парламентски комитета виналлаш тІа а йІца, царца кхаьмаьл хилар.

* * *

РИМ, 25 январь. (ТАСС спец. корр.). Тахан Капитоле — Рима гороДерча ІаьДалий резиДенце хІара СССР Лаккехьарча Совета Президиума Председатель Н. В. Подгорный. Капиталийски гуЗма юхе цунна моаршал хоатташ вар города мэр профессор А. Петруччи.

Цуа тІехьагІа Ораця хІача заьа Рима муниципальни совета чІоагІаьнна итальянски столица общественноста виналлашен віашагІьхетийта хилар Н. В. Подгорне. СССР Лаккехьарча Совета Президиума Председателе моаршал тоатташ кхаьмаьл ду А. Петруччие. Цо Советски паччахьалхенна керте латтачунга ІІаДеЗар дипЛургІоага совГІа СССР — капиталийски сеча берах репродукци.

Безаме, ГІадбаха ше тІаьнцарх Риме бахача наьха виналлашта баркал аьлар Н. В. Подгорне.

* * *

РИМ, 26 январь. (ТАСС спец. корр.). Паччахьалхен визитаца вахх Итале вола СССР Лаккехьарча Совета Президиума Председателе Н. В. Подгорный яхьала 26-гІа январь да яхаш тховсара Римера Турине вахача Н. В. Подгорнена цхьана Турине бахар цунна улубаьлина бола СССР Министрий Совета Председателе заместитель Н. А. Тихонов а кхыболо официальни нах а.

СССР Лаккехьарча Совета Президиума Председателана цхьана пІалъа арабашна лел итальянски правительства членаш промышленностеи торговлен министр Джулио Андреоттии арахьара торговле министр Джусто Толлойи, хІаьта ишшта СССР-ера Итале посол Фередико Сенси а.

Пемахой ка а оттадаь сий леш ІІаийца СССР Лаккехьарча Совета Президиума Председатель Турински гарнизона бІгний оркестр Советски Союза Паччахьалхен гимн лехкар.

Н. В. Подгорнегеи цунна улубаьлина бахача наьхаген безаме моаршал хеттар Турина мэра профессора Гроссо.

Вокзалеи вокзала ІІалхалхкарча майдан тІеи эзарш турнищаш гулбелар. Городе бахача наха чІоагІа тІоэраш детторца хьаьхьоте СССР-ний, советски хьалхьаьнца шоай безам. Наьхьабахача дуккхачар бе йоакх ше байрахаш, кулгаца яьдаь планаташ. Плакаташ тІа да СССР Лаккехьарча Совета Президиума Председателе, Советски Союзага телача моаршала лешаш. «Бандера росса» ма ала илли лен.

Н. В. Подгорный чуІе сецача гостиниде юха а ДІайоаллу советски нахацара доттагІал хьаьхьоташ йоа бедаме демонстраци.

Іаьлаьмте безаме лег тІара ніа хеташ тІаийца Турина СССР Лаккехьарча Совета Президиум Председатель.

НОХЧ-ГІАЛГІАЙ АССР ЛАКХЕХЬАРЧА ЙОЛЧА ОКРУГУЙ ХОРЖАМИЙ КОМИССЕЙ

СОВЕТЕ ХОРЖАМАШ ДАРА ЧІОАГІЪЯРАХ ДОЛА ПРЕЗИДИУМА УКАЗ

НОХЧ-ГІАЛГІАЙ АССР ЛАКХЕХЬАРЧА СОВЕТА ПРЕЗИДИУМА УКАЗ

ГОРОД ГРОЗНЕ СТАРОПРОМЫСЛОВСКИ РАЙОНЕ ГІОЛЛА

БУТЕНКОВСКИ ХОРЖАМИЙ ОКРУГ № 42

Оккура хоржамий комиссе председатель **Герасимов** Алексей Петрович — г. Грозни Старопромысловски районан коммунистически организацигара.

Оккура хоржамий комиссе председателла заместитель **Петренко** Лев Никитин — «Электроприборо» яхача завода болхлошкарен ГІулакхерча нахагарен.

Оккура хоржамий комиссе секретарь **Скачкова** Евдокия Константиновна — «Электроприборо» яхача завода болхлошкарен ГІулакхерча нахагарен.

Оккура хоржамий комиссе членаш: **Исрапилов** Микаилав Ширвани — г. Грозни Старопромысловски районе № 2 йолча бакьадаарийшурий совхозо болхлошкарен ГІулакхерча нахагарен; **Семенихин** Василий Иванович — г. Грозне Старопромысловски районе № 2 йолча бакьадаарийшурий совхозо болхлошкарен ГІулакхерча нахагарен; **Латышевич** Валентина Петровна — г. Грозне Старопромысловски районе № 2 йолча бакьадаарийшурий совхозо болхлошкарен ГІулакхерча нахагарен; **Латышева** Людмила Петровна — «Электроприборо» яхача заводе болхлошкарен ГІулакхерча нахагарен; **Ковтирчева** Людмила Серафимовна — «Электроприборо» яхача завода болхлошкарен ГІулакхерча нахагарен; **Латышевич** Валентина Петровна — г. Грозне Старопромысловски районе № 2 йолча бакьадаарийшурий совхозо болхлошкарен ГІулакхерча нахагарен; **Латышева** Людмила Петровна — «Электроприборо» яхача заводе болхлошкарен ГІулакхерча нахагарен; **Семенихин** Василий Иванович — г. Грозне Старопромысловски районе № 2 йолча бакьадаарийшурий совхозо болхлошкарен ГІулакхерча нахагарен; **Солодовникова** Людмила Ивановна — Ерригсоюзин Ленинский Коммунистически Кагирхой Союза г. Грозне Старопромысловски районин организацигара.

ГОРЬКОВСКИ ХОРЖАМИЙ ОКРУГ № 43

Оккура хоржамий комиссе председатель **Ковалев** Федор Александрович — г. Грозне Старопромысловски районин коммунистически организацигара.

Оккура хоржамий комиссе председателла заместитель **Рыжков** Евгений Васильевич — мехкьадаттан химически промышленноста болхлой Нохч-ГІалгІайн профессиональни организацигара.

Оккура хоржамий комиссе секретарь **Лобуренко** Александра Дмитриевна — «Старогрозненфта» мехкьадаттан промыслови управленеи мишиндоккъ контора болхлошкарен ГІулакхерча нахагарен.

Оккура хоржамий комиссе членаш: **Васильев** Леонид Семенович — «Старогрозненфта» мехкьадаттан промыслови управленеи болхлошкарен ГІулакхерча нахагарен; **Музыкин** Иван Михайлович — «Старогрозненфта» мехкьадаттан промыслови управленеи болхлошкарен ГІулакхерча нахагарен; **Самохвалова** Антонина Ивановна — «Старогрозненфта» мехкьадаттан промыслови управленеи жилищно-комунальни контора болхлошкарен ГІулакхерча нахагарен; **Сулимова** Полина Павловна — «Старогрозненфта» мехкьадаттан промыслови управленеи болхлошкарен ГІулакхерча нахагарен; **Фролов** Александр Михайлович — мехкьадаттан химически промышленноста болхлой Нохч-ГІалгІайн профессиональни организацигара; **Шульга** Владимир Иванович — «Старогрозненфта» мехкьадаттан промыслови управленеи болхлошкарен ГІулакхерча нахагарен.

ЗАПАДНИ ХОРЖАМИЙ ОКРУГ № 44

Оккура хоржамий комиссе председатель **Торопкин** Александр Данилович — г. Грозне Старопромысловски районе коммунистически организацигара.

Оккура хоржамий комиссе председателла заместитель **Неткачев** Александр Петрович — «Старогрозненфта» мехкьадаттан промыслови управленеи транспортни контора болхлошкарен ГІулакхерча нахагарен.

Оккура хоржамий комиссе секретарь **Леонтьева** Зинаида Кириллова — «Старогрозненфта» мехкьадаттан промыслови управленеи цхьаьлагІча промысла болхлошкарен ГІулакхерча нахагарен.

Оккура хоржамий комиссе членаш: **Абитов** Марат Канзулович — «Старогрозненфта» мехкьадаттан промыслови управленеи цхьаьлагІча промысла болхлошкарен ГІулакхерча нахагарен; **Гафаров** Забихулла Абдулович — «Старогрозненфта» мехкьадаттан промыслови управленеи цхьаьлагІча промысла болхлошкарен ГІулакхерча нахагарен; **Дубинин** Евгений Иванович — «Старогрозненфта» мехкьадаттан промыслови управленеи транспортни контора болхлошкарен ГІулакхерча нахагарен; **Земляной** Николай Васильевич — «Старогрозненфта» мехкьадаттан промыслови управленеи транспортни контора болхлошкарен ГІулакхерча нахагарен; **Костыркина** Елена Степановна — мехкьадаттан химически промышленноста болхлой Нохч-ГІалгІайн профессиональни организацигара; **Щербаков** Федор Николаевич — «Старогрозненфта» мехкьадаттан промыслови управленеи цхьаьлагІча промысла болхлошкарен ГІулакхерча нахагарен.

КАРПИНСКИ ХОРЖАМИЙ ОКРУГ № 45

Оккура хоржамий комиссе председатель **Афанасьев** Анатолий Егорович — г. Грозне Старопромысловски районин коммунистически организацигара.

Оккура хоржамий комиссе председателла заместитель **Ситник** Александр Федорович — «Грозненфтеразведка» яхача треста автотранспортни контора болхлошкарен ГІулакхерча нахагарен.

Оккура хоржамий комиссе секретарь **Мартиросян** Людмила Павловна — «Старогрозненфта» мехкьадаттан промыслови управленеи ковтирчеран ГІулакхерча нахагарен.

Оккура хоржамий комиссе членаш: **Бицута** Маина Григорьевна — «Старогрозненфта» мехкьадаттан промыслови управленеи цхьаьлагІча промысла болхлошкарен ГІулакхерча нахагарен; **Ивинская** Тамара Ивановна — «Старогрозненфта» мехкьадаттан промыслови управленеи цхьаьлагІча промысла болхлошкарен ГІулакхерча нахагарен; **Орлов** Михаил Александрович — «Грозненфтеразведка» яхача треста автотранспортни контора болхлошкарен ГІулакхерча нахагарен; **Рогожина** Раиса Георгиевна — мехкьадаттан химически промышленноста болхлой Нохч-ГІалгІайн профессиональни организацигара; **Шепиев** Увайса Якъуб — «Грозненфтеразведка» яхача треста автотранспортни контора болхлошкарен ГІулакхерча нахагарен; **Яковлева** Тамара Вячеславна — «Грозненфтеразведка» яхача треста автотранспортни контора болхлошкарен ГІулакхерча нахагарен; **Латышевич** Валентина Петровна — г. Грозне Старопромысловски районе № 2 йолча бакьадаарийшурий совхозо болхлошкарен ГІулакхерча нахагарен; **Латышева** Людмила Петровна — «Электроприборо» яхача заводе болхлошкарен ГІулакхерча нахагарен; **Семенихин** Василий Иванович — г. Грозне Старопромысловски районе № 2 йолча бакьадаарийшурий совхозо болхлошкарен ГІулакхерча нахагарен; **Солодовникова** Людмила Ивановна — Ерригсоюзин Ленинский Коммунистически Кагирхой Союза г. Грозне Старопромысловски районин организацигара.

ГОРЬКОВСКИ ХОРЖАМИЙ ОКРУГ № 43

Оккура хоржамий комиссе председатель **Ковалев** Федор Александрович — г. Грозне Старопромысловски районин коммунистически организацигара.

Оккура хоржамий комиссе председателла заместитель **Рыжков** Евгений Васильевич — мехкьадаттан химически промышленноста болхлой Нохч-ГІалгІайн профессиональни организацигара.

Оккура хоржамий комиссе секретарь **Лобуренко** Александра Дмитриевна — «Старогрозненфта» мехкьадаттан промыслови управленеи жилищно-комунальни контора болхлошкарен ГІулакхерча нахагарен.

Оккура хоржамий комиссе членаш: **Васильев** Леонид Семенович — «Старогрозненфта» мехкьадаттан промыслови управленеи болхлошкарен ГІулакхерча нахагарен; **Музыкин** Иван Михайлович — «Старогрозненфта» мехкьадаттан промыслови управленеи болхлошкарен ГІулакхерча нахагарен; **Самохвалова** Антонина Ивановна — «Старогрозненфта» мехкьадаттан промыслови управленеи жилищно-комунальни контора болхлошкарен ГІулакхерча нахагарен; **Сулимова** Полина Павловна — «Старогрозненфта» мехкьадаттан промыслови управленеи болхлошкарен ГІулакхерча нахагарен; **Фролов** Александр Михайлович — мехкьадаттан химически промышленноста болхлой Нохч-ГІалгІайн профессиональни организацигара; **Шульга** Владимир Иванович — «Старогрозненфта» мехкьадаттан промыслови управленеи болхлошкарен ГІулакхерча нахагарен.

ЗАПАДНИ ХОРЖАМИЙ ОКРУГ № 44

Оккура хоржамий комиссе председатель **Торопкин** Александр Данилович — г. Грозне Старопромысловски районин коммунистически организацигара.

Оккура хоржамий комиссе председателла заместитель **Неткачев** Александр Петрович — «Старогрозненфта» мехкьадаттан промыслови управленеи транспортни контора болхлошкарен ГІулакхерча нахагарен.

Оккура хоржамий комиссе секретарь **Леонтьева** Зинаида Кириллова — «Старогрозненфта» мехкьадаттан промыслови управленеи цхьаьлагІча промысла болхлошкарен ГІулакхерча нахагарен.

Оккура хоржамий комиссе членаш: **Абитов** Марат Канзулович — «Старогрозненфта» мехкьадаттан промыслови управленеи цхьаьлагІча промысла болхлошкарен ГІулакхерча нахагарен; **Гафаров** Забихулла Абдулович — «Старогрозненфта» мехкьадаттан промыслови управленеи цхьаьлагІча промысла болхлошкарен ГІулакхерча нахагарен; **Дубинин** Евгений Иванович — «Старогрозненфта» мехкьадаттан промыслови управленеи транспортни контора болхлошкарен ГІулакхерча нахагарен; **Земляной** Николай Васильевич — «Старогрозненфта» мехкьадаттан промыслови управленеи транспортни контора болхлошкарен ГІулакхерча нахагарен; **Костыркина** Елена Степановна — мехкьадаттан химически промышленноста болхлой Нохч-ГІалгІайн профессиональни организацигара; **Щербаков** Федор Николаевич — «Старогрозненфта» мехкьадаттан промыслови управленеи цхьаьлагІча промысла болхлошкарен ГІулакхерча нахагарен.

КАРПИНСКИ ХОРЖАМИЙ ОКРУГ № 45

Оккура хоржамий комиссе председатель **Афанасьев** Анатолий Егорович — г. Грозне Старопромысловски районин коммунистически организацигара.

Оккура хоржамий комиссе председателла заместитель **Ситник** Александр Федорович — «Грозненфтеразведка» яхача треста автотранспортни контора болхлошкарен ГІулакхерча нахагарен.

Оккура хоржамий комиссе секретарь **Мартиросян** Людмила Павловна — «Старогрозненфта» мехкьадаттан промыслови управленеи ковтирчеран ГІулакхерча нахагарен.

Оккура хоржамий комиссе членаш: **Бицута** Маина Григорьевна — «Старогрозненфта» мехкьадаттан промыслови управленеи цхьаьлагІча промысла болхлошкарен ГІулакхерча нахагарен; **Ивинская** Тамара Ивановна — «Старогрозненфта» мехкьадаттан промыслови управленеи цхьаьлагІча промысла болхлошкарен ГІулакхерча нахагарен; **Орлов** Михаил Александрович — «Грозненфтеразведка» яхача треста автотранспортни контора болхлошкарен ГІулакхерча нахагарен; **Рогожина** Раиса Георгиевна — мехкьадаттан химически промышленноста болхлой Нохч-ГІалгІайн профессиональни организацигара; **Шепиев** Увайса Якъуб — «Грозненфтеразведка» яхача треста автотранспортни контора болхлошкарен ГІулакхерча нахагарен; **Яковлева** Тамара Вячеславна — «Грозненфтеразведка» яхача треста автотранспортни контора болхлошкарен ГІулакхерча нахагарен.

КАТАЯМОВСКИ ХОРЖАМИЙ ОКРУГ № 46

Оккура хоржамий комиссе председатель **Овсянников** Тимур Ахмедович — г. Грозне Старопромысловски районе коммунистически организацигара.

Оккура хоржамий комиссе председателла заместитель **Дидебашкин** Ольга Георгиевна — «Грозненфтегаз» яхача мехкьадаттан - газовн управленеи № 2 йолча газовн заводе болхлошкарен ГІулакхерча нахагарен.

Оккура хоржамий комиссе секретарь — **Некрасова** Ирина Ивановна — г. Грозне № 37 йолча юкъяьрчу школа хьехархоккъен техникечу персоналгарен.

Оккура хоржамий комиссе членаш: **Вологин** Иван Иванович — «Грозненфтегаз» яхача мехкьадаттан - газовн управленеи № 2 йолча газовн заводе болхлошкарен ГІулакхерча нахагарен; **Кизин** Алексей Давыдович — «Грозненфтегаз» яхача мехкьадаттан-газовн управленеи № 2 йолча газовн заводе болхлошкарен ГІулакхерча нахагарен; **Сотникова** Любовь Михайловна — г. Грозне № 37 йолча юкъяьрчу школа хьехархоккъен техникечу персоналгарен; **Степанова** Мария Ивановна — «Сельхозтехника» Заградникин районий юкъяьрча база болхлошкарен ГІулакхерча нахагарен; **Фомин** Александр Григорьевич — «Сельхозтехника» Заградникин районий юкъяьрча база болхлошкарен ГІулакхерча нахагарен; **Юзбашев** Валерий Гургенович — «Сельхозтехника» Заградникин районий юкъяьрча база болхлошкарен ГІулакхерча нахагарен.

КИМОВСКИ ХОРЖАМИЙ ОКРУГ № 47

Оккура хоржамий комиссе председатель **Малыхин** Алексей Иосифович — г. Грозне Старопромысловски районин коммунистически организацигара.

Оккура хоржамий комиссе председателла заместитель — **Гимадиев** Зинор Кашафович — «Старогрозненфта» мехкьадаттан промыслови управленеи болхлошкарен ГІулакхерча нахагарен.

Оккура хоржамий комиссе секретарь **Лиаврова** Нинель Васильевна — «Старогрозненфта» мехкьадаттан промыслови управленеи болхлошкарен ГІулакхерча нахагарен.

Оккура хоржамий комиссе членаш: **Акеенов** Степан Никитич — «Старогрозненфта» мехкьадаттан промыслови управленеи болхлошкарен ГІулакхерча нахагарен; **Муганлов** Эллд Гургенович — г. Грозне № 10 йолча юкъяьрчу школа хьехархоккъен техникечу персоналгарен; **Нехаева** Мария Григорьевна — Грозненски политехнически техникума студенташкарен преподавателкарен; **Новиков** Василий Павлович — «Старогрозненфта» мехкьадаттан промыслови управленеи болхлошкарен ГІулакхерча нахагарен; **Тюрин** Василий Михайлович — «Старогрозненфта» мехкьадаттан промыслови управленеи болхлошкарен ГІулакхерча нахагарен; **Чумаков** Василий Иванович — мехкьадаттан химически промышленноста болхлой Нохч-ГІалгІайн профессиональни организацигара.

НЕФТЕМАЙСКИ ХОРЖАМИЙ ОКРУГ № 48

Оккура хоржамий комиссе председатель **Галихин** Виктор Дмитриевич — г. Грозне Старопромысловски районин коммунистически организацигара.

Оккура хоржамий комиссе председателла заместитель **Фурманов** Александр Моисеевич — «Трансмаш» яхача Грозненски завода болхлошкарен ГІулакхерча нахагарен.

Оккура хоржамий комиссе секретарь **Галкина** Зинаида Владимировна — «Старогрозненфта» яхача мехкьадаттан промыслови управленеи болхлошкарен ГІулакхерча нахагарен.

Оккура хоржамий комиссе членаш: **Гарибошвили** Николай Савельевич — «Трансмаш» яхача Грозненски завода болхлошкарен ГІулакхерча нахагарен; **Детистова** Нина Николаевна — «Старогрозненфта» мехкьадаттан промыслови управленеи цхьаьлагІча промысла болхлошкарен ГІулакхерча нахагарен; **Макаренко** Владимир Ефимович — «Старогрозненфта» мехкьадаттан промыслови управленеи цхьаьлагІча промысла болхлошкарен ГІулакхерча нахагарен; **Родин** Юрий Михайлович — «Старогрозненфта» мехкьадаттан промыслови управленеи болхлошкарен ГІулакхерча нахагарен; **Саркисян** Георгис Хачатурович — «Трансмаш» яхача Грозненски завода болхлошкарен ГІулакхерча нахагарен; **Тангиев** Махьмада Юсеп — мехкьадаттан химически промышленноста болхлой Нохч-ГІалгІайн профессиональни организацигара.

ПРГАЧЕВСКИ ХОРЖАМИЙ ОКРУГ № 49

Оккура хоржамий комиссе председатель **Шерипов** Заирбейк Сеид-бег — г. Грозне Старопромысловски районин коммунистически организацигара.

Оккура хоржамий комиссе председателла заместитель **Заирбеков** Аскарханович — «Старогрозненфта» мехкьадаттан промыслови управленеи болхлой Іалашон отдела болхлошкарен ГІулакхерча нахагарен.

Оккура хоржамий комиссе секретарь **Рендова** Евгения Митрофановна — «Старогрозненфта» мехкьадаттан промыслови управленеи болхлой Іалашон отдела болхлошкарен ГІулакхерча нахагарен.

Оккура хоржамий комиссе членаш: **Булгакова** Екатерина Анатольевна — Грозненски хІамаш тегаран производствой объединене болхлошкарен ГІулакхерча нахагарен; **Клюкин** Николай Степанович — «Чеченгушволстрой» ГІишлошъяра управленеи болхлошкарен ГІулакхерча нахагарен; **Подставина** Екатерина Степановна — мехкьадаттан химически промышленноста болхлой Нохч-ГІалгІайн профессиональни организацигара; **Сабирова** Садре Зайнап — Грозненски хІамаш тегаран производствой объединене болхлошкарен ГІулакхерча нахагарен; **Толочко** Мария Тихоновна — «Чеченгушволстрой» ГІишлошъяра управленеи болхлошкарен ГІулакхерча нахагарен.

ТАШКАЛИНСКИ ХОРЖАМИЙ ОКРУГ № 50

Оккура хоржамий комиссе председатель **Рагулин** Алексей Иванович — г. Грозне Старопромысловски районин коммунистически организацигара.

Оккура хоржамий комиссе председателла заместитель **Кудрин** Михаил Тимофеевич — Эскара, Аванце, Флота Новкъостлен Ерригсоюзин Добровольни Общества (СССР- ДОСААФ) Старопромысловски районин организацигара.

Оккура хоржамий комиссе секретарь **Василюшина** Екатерина Петровна — «Старогрозненфта» мехкьадаттан промыслови управленеи токма кІоарга бурув деттача контора болхлошкарен ГІулакхерча нахагарен.

Оккура хоржамий комиссе членаш: **Барханоев** Яхьяьий Махьмад — автомобильни транспорта Нохч-ГІалгІай управленеи № 2 йолча Грозненски автобусин парка болхлошкарен ГІулакхерча нахагарен; **Болдинов** Иван Андреевич — автомобильни транспорта Нохч-ГІалгІай управленеи № 2 йолча Грозненски автобусин парка болхлошкарен ГІулакхерча нахагарен; **Кравцов** Сергей Хаматович — автомобильни транспорта Нохч-ГІалгІай управленеи № 2 йолча Грозненски автобусин парка болхлошкарен ГІулакхерча нахагарен; **Пенкров** Иван Федорович — Эскара, Аванце, Флота Новкъостлен Ерригсоюзин Добровольни Общества (СССР ДОСААФ) Старопромысловски районин организацигара; **Снегирь** Владимир Петрович — Ерригсоюзин Ленинский Коммунистически Кагирхой Союза г. Грозне Старопромысловски районин организацигара; **Терехин** Тимофей Степанович — Эскара, Аванце, Флота Новкъостлен Ерригсоюзин Добровольни Общества (СССР ДОСААФ) Старопромысловски районин организацигара.

АЧХОЙ-МАРТАНА РАЙОНЕ ГІОЛЛА

АЧХОЙ-МАРТАНОВСКИ ХОРЖАМИЙ ОКРУГ № 51

Оккура хоржамий комиссе председатель **Дидиев** Махьмада Дукхавич — Ачхой-Мартанан районан коммунистически организацигара.

Оккура хоржамий комиссе председателла заместитель **Гаппов** Альберт Гигудович — просвещение, лаккерча школа, Іилман учреждений болхлой Ачхой - Мартана районин профессиональни организацигара.

Оккура хоржамий комиссе секретарь **Селина** Анастасия Васильевна — культура болхлой Ачхой-Мартана районин профессиональни организацигара.

Оккура хоржамий комиссе членаш: **Алимов** Хьакима Хата — госучреждений болхлой Ачхой - Мартана районин профессиональни организацигара; **Актемирова** Рашида Балкан — Ерригсоюзин Ленинский Коммунистически Кагирхой Союза Ачхой-Мартана районин организацигара; **Батаева** Тамара Аьхьа — Ачхой-Мартана районе «Лермонтовский» совхозо болхлошкарен ГІулакхерча нахагарен; **Тасуева** Зулай — Ачхой-Мартана районе «Бувагин» совхозо болхлошкарен ГІулакхерча нахагарен; **Цукаев** Ваха — Эскара, Аванце, Флота Новкъостлен Ерригсоюзин Добровольни Общества (СССР ДОСААФ) Ачхой-Мартана районин организацигара; **Эрсамурзаева** Хижан — Ачхой-Мартана районе «Лермонтовский» совхозо болхлошкарен ГІулакхерча нахагарен.

БАМУТСКИ ХОРЖАМИЙ ОКРУГ № 52

Оккура хоржамий комиссе председатель **Хариков** Тазой Абуязид — Ачхой-Мартана районин коммунистически организацигара.

Оккура хоржамий комиссе председателла заместитель **Батаев** Таблихан — юрта боахамен заготовкайн болхлой а ГІулакхерча наьха а Ачхой-Мартана районин профессиональни организацигара.

Оккура хоржамий комиссе секретарь **Бязгиева** Лида — Ачхой-Мартана районе Буматарча юкъяьрчу школа хьехархоккъен техникечу персоналгарен.

Оккура хоржамий комиссе членаш: **Бисиева** Агират — Ачхой-Мартана районе «Лермонтовский» совхозо болхлошкарен ГІулакхерча нахагарен; **Дзейтов** Махьмад — Эскара, Аванце, Флота Новкъостлен Ерригсоюзин Добровольни Общества (СССР ДОСААФ) Ачхой-Мартана районин организацигара; **Сайдаев** Исмаил — Ачхой-Мартана районе «Лермонтовский» совхозо болхлошкарен ГІулакхерча нахагарен; **Тапсуганова** Мижан — Ачхой-Мартана районе «Новосельский» ХІуьр участка болхлошкарен ГІулакхерча нахагарен; **Хаджимурадов** Хьасанбик — Ерригсоюзин Ленинский Коммунистически Кагирхой Союза Ачхой-Мартана районин организацигара; **Цечоев** Саппарбек — Ачхой-Мартана районе Новосельски ХІуьр участка болхлошкарен ГІулакхерча нахагарен.

ВАЛЕРИНСКИ ХОРЖАМИЙ ОКРУГ № 53

Оккура хоржамий комиссе председатель **Исаева** Умри — Ачхой-Мартана районин коммунистически организацигара.

Оккура хоржамий комиссе председателла заместитель **Гезуев** Аьхьмад Рашид — Ачхой-Мартана районе «Самашкинский» совхозо цхьаьлагІча отделене болхлошкарен ГІулакхерча нахагарен.

Оккура хоржамий комиссе секретарь **Мирзоева** Бирлянт — просвещене, лаккерча школа, Іилман учреждений болхлой Ачхой-Мартана районин профессиональни организацигара.

Оккура хоржамий комиссе членаш: **Алиев** Іалаутин — Ачхой-Мартана районе «Лермонтовский» совхозо ВиьлагІча отделене болхлошкарен ГІулакхерча нахагарен; **Гайсултанов** Мусий Яса! — Ерригсоюзин Ленинский Коммунистически Кагирхой Союза Ачхой-Мартана районин организацигара; **Паталов** Махьмад — Ачхой-Мартана районе «Лермонтовский» совхозо ВиьлагІча отделене болхлошкарен ГІулакхерча нахагарен; **Хасиев** Іаьла — Ачхой-Мартана районе «Лермонтовский» совхозо ВиьлагІча отделене болхлошкарен ГІулакхерча нахагарен; **Цунуров** Асланхан Халит — Ачхой-Мартана районе «Самашкинский» совхозо цхьаьлагІча отделене болхлошкарен ГІулакхерча нахагарен; **Эльмурзаев** Зайнап — юртобоахамен заготовкайн болхлой Ачхой-Мартана районин профессиональни организацигара.

ЗАКАН-ЮРТОВСКИ ХОРЖАМИЙ ОКРУГ № 54

Оккура хоржамий комиссе председатель **Магомадов** Дауда Іаббас — Ачхой-Мартана районин коммунистически организацигара.

Оккура хоржамий комиссе председателла заместитель **Соколов** Александр Григорьевич — Ачхой-Мартана районе «Самашкинский» совхозо ВиьлагІча отделене болхлошкарен ГІулакхерча нахагарен.

Оккура хоржамий комиссе секретарь **Уварова** Матрена Андреевна — культура болхлой Ачхой-Мартана районин профессиональни организацигара.

Оккура хоржамий комиссе членаш: **Вранцева** Валентина Степановна — юрта боахамен заготовкайн болхлой а ГІулакхерча наьха а Ачхой-Мартана районин профессиональни организацигара; **Додаев** Саіе Хьасан — Ачхой-Мартана районе «Самашкинский» совхозо цхьаьлагІча отделене болхлошкарен ГІулакхерча нахагарен; **Наценко** Вера Александровна — Ерригсоюзин Ленинский Коммунистически Кагирхой Союза Ачхой-Мартана районин организацигара; **Кишиев** Халит — Ахьмадхан Кажмухан машиннаьхьа Грозненски отделене СаьмаІашкарча станце болхлошкарен ГІулакхерча нахагарен; **Поршов** Шерпи — Ачхой-Мартана районе «Орджоникидзский» совхозо болхлошкарен ГІулакхерча нахагарен; **Садулаева** Ювсана Іайна! — Ачхой-Мартана районе «Самашкинский» совхозо ВиьлагІча отделене болхлошкарен ГІулакхерча нахагарен.

КАТЫР - ЮРТОВСКИ ХОРЖАМИЙ ОКРУГ № 55

Оккура хоржамий комиссе председатель **Шариков** Евгений Павлович — Ачхой-Мартана районин коммунистически организацигара.

Оккура хоржамий комиссе председателла заместитель **Цацаев** Махьмад — Ачхой-Мартана районе Лермонтовский барзі шера школа хьехархоккъен техникечу болхлошкарен.

Оккура хоржамий комиссе секретарь **Красильникова** Инна Дмитриевна — Ерригсоюзин Ленинский Коммунистически Кагирхой Союза Ачхой-Мартана районин организацигара.

Оккура хоржамий комиссе членаш: **Асимова** Малихат — Ачхой-Мартана районе «Лермонтовский» совхозо ВиьлагІча отделене болхлошкарен ГІулакхерча нахагарен; **Арсанов** Авалу — Ачхой-Мартана районе «Лермонтовский» совхозо цхьаьлагІча отделене болхлошкарен ГІулакхерча нахагарен; **Бичуева** Ахьмада Зорган — Ачхой-Мартана районе «Самашкинский» совхозо цхьаьлагІча отделене болхлошкарен ГІулакхерча нахагарен; **Дачаев** Абой Ваха — просвещене, лаккерча школа, Іилман учреждений болхлой Ачхой-Мартана районин профессиональни организацигара; **Мужаев** Зайбула — Ачхой-Мартана районе «Лермонтовский» совхозо цхьаьлагІча отделене болхлошкарен ГІулакхерча нахагарен; **Хаджиев** Юсуп — Эскара, Аванце, Флота Новкъостлен Ерригсоюзин Добровольни Общества (СССР ДОСААФ) Ачхой-Мартана районин организацигара.

НОВОСЕЛЬСКИ ХОРЖАМИЙ ОКРУГ № 56

Оккура хоржамий комиссе председатель **Алибиев** Тимур — юрта боахамен заготовкайн болхлой а ГІулакхерча наьха а Ачхой-Мартана районин профессиональни организацигара.

Оккура хоржамий комиссе председателла заместитель **Шупиков** Владимир Іванович — Ачхой-Мартана районин коммунистически организацигара.

Оккура хоржамий комиссе секретарь **Штефан** Нария Ильинична — Ачхой-Мартана районе «Новосельский» совхозо болхлошкарен ГІулакхерча нахагарен.

Оккура хоржамий комиссе членаш: **Арсанукаев** Рикало — Ачхой-Мартана районкомбинаттан болхлошкарен ГІулакхерча нахагарен; **Джабраилов** Алпату — Ачхой-Мартана районе «Новосельский» совхозо болхлошкарен ГІулакхерча нахагарен; **Кунтаев** Бабу — Эскара, Аванце, Флота Новкъостлен Ерригсоюзин Добровольни Общества (СССР ДОСААФ) Ачхой-Мартана районин организацигара; **Масаева** Мая — Ачхой-Мартана районе «Новосельский» совхозо болхлошкарен ГІулакхерча нахагарен; **Тасуева** Мария Петровна — Ачхой-Мартана районе «Новосельский» совхозо болхлошкарен ГІулакхерча нахагарен; **Чегабриева** Кто-ХІаьла — Ачхой-Мартана районе «Новосельский» совхозо профессиональни организацигара.

САМАШКИНСКИ ХОРЖАМИЙ ОКРУГ № 57

Оккура хоржамий комиссе председатель **Дахаев** Дахий Нажа — Ачхой-Мартана районин коммунистически организацигара.

Оккура хоржамий комиссе председателла заместитель **Мирагов** Иван Макарович — Ачхой-Мартана районе СаьмаІашкарча юкъяьрча школа хьехархоккъен техникечу болхлошкарен.

Оккура хоржамий комиссе секретарь **Мальсагова** Лиза — Ерригсоюзин Ленинский Коммунистически Кагирхой Союза Ачхой-Мартана районин организацигара.

Оккура хоржамий комиссе членаш: **Оздоева** Сванит — Ачхой-Мартана районе «Самашкинский» совхозо цхьаьлагІча отделене болхлошкарен ГІулакхерча нахагарен; **Мусайкинов** Кани — Ахьмад — Эскара, Аванце, Флота Новкъостлен Ерригсоюзин Добровольни Общества (СССР ДОСААФ) Ачхой-Мартана районин организацигара; **Алибаев** Ахьмад — Ачхой-Мартана районе «Самашкинский» совхозо цхьаьлагІча отделене болхлошкарен ГІулакхерча нахагарен; **Гадаев** Іаббас — Ачхой-Мартана районе «Самашкинский» совхозо цхьаьлагІча отделене болхлошкарен ГІулакхерча нахагарен; **Садулаев** Іаьла — юрта боахамен заготовкайн болхлой а ГІулакхерча наьха а Ачхой-Мартана районин профессиональни организацигара; **Товсултанов** Индарбек — Ачхой-Мартана районе «Самашкинский» совхозо цхьаьлагІча отделене болхлошкарен ГІулакхерча нахагарен.

ВЕДАНА РАЙОНЕ ГІОЛЛА

БЕЛГАТОЙСКИ ХОРЖАМИЙ ОКРУГ № 58

Оккура хоржамий комиссе председатель **Хамалиев** Ахьмад — Ведана районе Белгатойн колхозоккъе юртобоахамен артела колхозошкара.

Оккура хоржамий комиссе председателла заместитель **Дукаев** Іаддад-Пашур — Ведана районе Кирова ЦІерахча юртобоахамен артела колхозошкара; **Истамулова** Зура — просвещене, лаккерча школа, Іилман учреждений профессиональни организацигара.

Оккура хоржамий комиссе членаш: **Ахматуаева** Новна — культура болхлой Ведана районин профессиональни организацигара; **Багаева** Сеза — Ведана районе Кирова ЦІерахча юртобоахамен артела колхозошкара; **Дениилханов** Бойту — Ведана районе Кирова ЦІерахча юртобоахамен артела колхозошкара; **Джапаев** Мамайд — Ведана районе Кирова ЦІерахча юртобоахамен артела колхозошкара; **Истамулова** Зура — просвещене, лаккерча школа, Іилман учреждений профессиональни организацигара; **Мугадиев** Жалаудин — Ведана районе XXII-ча вартъеьзда ЦІерахча юртобоахамен артела колхозошкара.

ВЕДЕНСКИ ХОРЖАМИЙ ОКРУГ № 59

Оккура хоржамий комиссе председатель **Курбанов** Махьмада Махьмад — Ведана районин коммунистически организацигара.

Оккура хоржамий комиссе председателла заместитель **Тураев** Сайпи — Эскара, Аванце, Флота Новкъостлен Ерригсоюзин Добровольни общества (СССР ДОСААФ) Ведана районин организацигара.

Оккура хоржамий комиссе секретарь **Селимова** Хьаьа — просвещене, лаккерча школа, Іилман учреждений болхлой Ведана районин профессиональни организацигара.

Оккура хоржамий комиссе членаш: **Аьхарова** Тухана Тамара — Ведана районин больницеран медицинский болхлошкарен техникечу персоналгарен; **Барбаева** Анна Степановна — Ведана районе Іилман учреждений болхлой Ведана районин лабораторе коллективгара; **Власенко** Мария Алексеевна — культура болхлой Ведана районин профессиональни организацигара; **Клубова** Галина Павловна — Ерригсоюзин Ленинский Коммунистически Кагирхой Союза Ведана районин организацигара; **Сергиева** Роза — просвещене, лаккерча школа, Іилман учреждений болхлой Ведана районин профессиональни организацигара; **Эльдарханов** Нажмудин — госучреждений болхлой Ведана районин профессиональни организацигара.

МАХКЕТИНСКИ ХОРЖАМИЙ ОКРУГ № 60

Оккура хоржамий комиссе председатель **Агомерзоева** Тамара — культура болхлой Ведана районин профессиональни организацигара.

Оккура хоржамий комиссе председателла заместитель **Тайсумов** Іаьвдулаев — просвещене, лаккерча школа, Іилман учреждений болхлой Ведана районин профессиональни организацигара.

Оккура хоржамий комиссе секретарь **Чатаев** Баштура Саламбек — Ведана районин больницеран медицинский болхлошкарен техникечу персоналгарен.

Оккура хоржамий комиссе членаш: **Аличиев** БатІа — Ведана районе Карл Маркса цІерахча юртобоахамен артела колхозошкара; **Байгаев** Сайди — Ведана районе Орджоникидзе цІерахча юртобоахамен артела колхозошкара; **Далаев** Билал — Ведана районе Орджоникидзе цІерахча юртобоахамен артела колхозошкара; **Межиев** Салман — госучреждений болхлой Ведана районин профессиональни организацигара; **Ускова** Мархат — Ведана районе Орджоникидзе цІерахча юртобоахамен артела колхозошкара; **Яььаева** Масаит — Ведана районе Орджоникидзе цІерахча юртобоахамен артела колхозошкара.

ЦА-ВЕДЕНСКИ ХОРЖАМИЙ ОКРУГ № 61

Оккура хоржамий комиссе председатель **Керимов** Бата — Ведана районин коммунистически организацигара.

Оккура хоржамий комиссе председателла заместитель **Гашаев** Сайпали — Ведана районе Ца-Ведеран болхлошкарен ГІулакхерча нахагарен.

Оккура хоржамий комиссе секретарь — **Мишиева** Вера Михайловна — Ведана районин больницеран медицинский болхлошкарен техникечу персоналгарен.

Оккура хоржамий комиссе членаш: **Гунаев** Адам — Ведана районе КПСС XXII-ча съезда юртобоахамен артела колхозошкара; **Даниев** Ислам — просвещене, лаккерча школа, Іилман учреждений болхлой Ведана районин профессиональни организацигара; **Исаев** Іаьла — Ведана районе Ленина цІерахча юртобоахамен артела колхозошкара; **Мальсагов** Нажа — просвещене, лаккерча школа, Іилман учреждений болхлой Ведана районин профессиональни организацигара; **Мусайкинов** Кани — Ведана районе Ленина цІерахча юртобоахамен артела колхозошкара; **Хулаев** Абдул-Керим Ленина цІерахча юртобоахамен артела колхозошкара.

ГРОЗНЕНСКИ РАЙОНЕ ГІОЛЛА

АЛХАН КАЛИНСКИ ХОРЖАМИЙ ОКРУГ № 62

Оккура хоржамий комиссе председатель **Мусаев** Іазиз — Грозненски районин коммунистически организацигара.

Оккура хоржамий комиссе председателла заместитель **Цуев** Сергали Имеевич — Ермоловски хьу чакхйоьхача комбината болхлошкарен ГІулакхерча нахагарен.

Оккура хоржамий комиссе секретарь **Ульяниикая** Алла Николаевна — Ермоловски хь

НОХЧ-ГІАЛГІАЙ АССР ЛАКХЕХЬАРЧА СОВЕТЕ ХОРЖАМАШ ДАРА
ЙОЛЧА ОКРУГИЙ ХОРЖАМИЙ КОМИССЕЙ СОСТАВ ЧІОАГІЬЯРАХ ДОЛА
НОХЧ-ГІАЛГІАЙ АССР ЛАКХЕХЬАРЧА СОВЕТА ПРЕЗИДИУМА УКАЗ

СТАРО-СУНЖЕНСКИ ХОРЖАМИЙ ОКРУГ № 69

Округа хоржамий комиссе председатель Царев Петр Васильевич — Грозненски районан коммунистически организацеранца.

Округа хоржамий комиссе председателан заместитель **Максименко** Любовь Петровна — Гудермесан районан Шолжерча юкъерча школа хьехархошкан технически персоналагеран.

Округа хоржамий комиссе секретарь **Леонтьев** Александр Кузьмич — Грозненски районан специальни профессионально - технически училищ преподавателашкарен технически персоналагеран.

Округа хоржамий комиссе членаш:

Арсанукаева Кайпа — Ерригсоюзни Ленински Коммунистически Кагирхой Союза Грозненски районан организацеранца;

Бачиев Гунтаха Залаудин — Грозненски районе № 3 йолча сомий - баьнадаьрий совхозе болхлошкарен гІулакхерча нахагеран;

Джамалдаева Іайна — Ерригсоюзни Ленинский Коммунистически Кагирхой Союза Грозненски районан организацеранца;

Зайтаев Ислам Аьхьмад — Грозненски районе соман - баьнадаьрашкарен леладенча Аргунски совхозе болхлошкарен гІулакхерча нахагеран.

ТОЛСТОВ-ЮРТОВСКИ ХОРЖАМИЙ ОКРУГ № 70

Округа хоржамий комиссе председатель **Дурдиев** Аьхьмада Аьхьмад — Грозненски районан коммунистически организацеранца.

Округа хоржамий комиссе председателан заместитель **Хусанов** Мазай Муса — Грозненски районе Старо-Юртовски совхозе болхлошкарен гІулакхерча нахагеран.

Округа хоржамий комиссе секретарь **Бездникина** Маргарита Васильевна — Грозненски районан коммунистически организацеранца.

Округа хоржамий комиссе членаш:

Батаева Мариэ Мифодьевна — Грозненски районе «Новый быт» яхача юртобоьхана артела колхозхошкара;

Бекмурзаева Селиха — Грозненски районе Старо - Юртовски оалхазарий совхозе болхлошкарен гІулакхерча нахагеран;

Бердиев Михаил Григорьевич — Грозненски районе «Новый быт» яхача юртобоьхана артела колхозхошкара;

Зубайраева Аьхьмада Нина — медицински болхлой Грозненски районан профессиональни организацеранца;

Кобзева Тома — Грозненски районе Старо-Юртовски совхозрабкоопе болхлошкарен гІулакхерча нахагеран;

Шишко Вера Николаевна — культурни болхлой Грозненски районан профессиональни организацеранца.

ЧЕЧЕН-АУЛЬСКИ ХОРЖАМИЙ ОКРУГ № 71

Округа хоржамий комиссе председатель **Арсанков** Нуний Дауд — Грозненски районан коммунистически организацеранца.

Округа хоржамий комиссе председателан заместитель **Ахмадов** Іаьхьмаьдхьалхен юртобоьхана опытни станце Іилмаш болхлошкарен технически персоналагеран.

Округа хоржамий комиссе секретарь **Кусаева** Саліда Зов — Грозненски районе **Чаьван - Ойларча** юкъерча школа хьехархошкарен технически персоналагеран.

Округа хоржамий комиссе членаш:

Идиева Тамара — Ерригсоюзни Ленинский Коммунистически Кагирхой Союза Грозненски районан организацеранца;

Маев Хьмад — Грозненски районе болхлой Грозненски районан профессиональни организацеранца;

Мунаев Мовлди — юрта боьхаьн заготовкийн болхлой а ГІулакхерча наьха а Грозненски районан профессиональни организацеранца;

Хамзатханов Саламу — просвещение, лакхерча школа, Іилмаш учреждений болхлой Грозненски районан профессиональни организацеранца;

Чечева Александра Ивановна — просвещение, лакхерча школа, Іилмаш учреждений болхлой Грозненски районан профессиональни организацеранца;

Эльмурзаева Разет — Грозненски районе № 3 йолча сомийбаьнадаьрий совхозе болхлошкарен гІулакхерча нахагеран.

ГУДЕРМЕСА РАЙОНЕ ГІОЛЛА

БРАҐУНСКИ ХОРЖАМИЙ ОКРУГ № 72

Округа хоржамий комиссе председатель **Белаглиров** Павел Андреевич — Республиканский психиатрически больница медицински болхлошкарен технически персоналагеран.

Округа хоржамий комиссе председателан заместитель **Ахмадов** Аьхьмадхьалхен толий Иванович — Гудермеса городан коммунистически организацеранца.

Округа хоржамий комиссе секретарь **Измаилова** Хьаж - Мурада Рагиня — Ерригсоюзни Ленинский Коммунистически Кагирхой Союза Гудермеса города организацеранца.

Округа хоржамий комиссе членаш:

Абасов Мовсара Муса — Гудермеса районе «Дружба» яхача совхозе 2-гІча отделение болхлошкарен гІулакхерча нахагеран;

Рамазан ХІарон — республиканский психиатрически больница медицински болхлошкарен технически персоналагеран;

Исаев Іабдурахьман — Гудермеса районе «Дружба» яхача совхозе болхлошкарен гІулакхерча нахагеран;

Исаева Зайдина Арапат — Гудермеса районе «Гудермесский» совхозе болхлошкарен гІулакхерча нахагеран;

Лаченова Елена Никитична — просвещение, лакхерча школа, Іилмаш учреждений болхлой Гудермеса города профессиональни организацеранца;

Саморядова Мария Андреевна — г. Гудермеса № 126 йолча машиннаькъа юкъерча школа хьехархошкарен технически персоналагеран.

ГУДЕРМЕСКИ — ЗАВОДСКОЙ ХОРЖАМИЙ ОКРУГ № 73

Округа хоржамий комиссе председатель **Коновалов** Павел Петрович — Гудермеса города коммунистически организацеранца.

Округа хоржамий комиссе председателан заместитель **Сайташев** Нажмудин Гудермеса районе «Джалгъа» яхача совхозе болхлошкарен гІулакхерча нахагеран.

Округа хоржамий комиссе секретарь **Рябинина** Ирина Васильевна — Ерригсоюзни Ленинский Коммунистически Кагирхой Союза Гудермеса города организацеранца.

Округа хоржамий комиссе членаш:

Закаев Аьхьмад — Гудермеса районе «Дружба» яхача совхозе болхлошкарен гІулакхерча нахагеран;

Иваненко Анастасия Федоровна — Гудермесерча кирпичний завода болхлошкарен гІулакхерча нахагеран;

Магомадов Іаппа — Гудермесерча автобоьхана болхлошкарен гІулакхерча нахагеран;

Поздиева Инна Николаевна — «Межрайгаз» яхача Гудермесски контора болхлошкарен гІулакхерча нахагеран;

Товмурзаев Абусолта — сомий кулгурий фураждеча Ногайн - Гіалгійн республикански контора ГудермесерчаьнгІ отделение болхлошкарен гІулакхерча нахагеран;

Чурилина Зинаида Сергеевна просвещение, лакхерча школа, Іилмаш учреждений болхлой Гудермеса города профессиональни организацеранца.

№ 74 ЙОЛА ГУДЕРМЕСКИ ХОРЖАМИЙ ОКРУГ

Округа хоржамий комиссе председатель **Титов** Валентин Петрович — Гудермесерча городской коммунистически организацеранца.

Округа хоржамий комиссе председателан заместитель **Кокин** Андрей Константинович — Къилбаседа-Кавказски машиннаькъа Грозненски отделение Гудермесски локомотивни депо болхлошкарен гІулакхерча нахагеран.

Округа хоржамий комиссе секретарь **Степанова** Анна Александровна — Къилбаседа-Кавказски машиннаькъа Грозненски отделение Гудермесски вагонни депо болхлошкарен гІулакхерча нахагеран.

Округа хоржамий комиссе членаш:

Глушко Любовь Алексеевна — Гудермесски районе «Гудермесский» совхозе болхлошкарен гІулакхерча нахагеран;

Ненова Алла Евгеньевна — Гудермесски элитий продуктий реализацийн болхлошкарен гІулакхерча нахагеран;

Рядченко Софья Михайловна — Къилбаседа-Кавказски машиннаькъа Грозненски отделение Гудермесе станце болхлошкарен гІулакхерча нахагеран;

Сулейманов Дауд Іалаудиев — Гудермесски оросийн системе отделение Гудермесе болхлошкарен гІулакхерча нахагеран;

Шабаев Медин — Гудермесски горхлачкомбинате болхлошкарен гІулакхерча нахагеран;

Шамурзаев Борис — юрта боьхаьн заготовкийн болхлой гІулакхерча наьхен Гудермесски районан профессиональни организацеранца.

№ 75 ЙОЛА ДЕПОВСКИ ХОРЖАМИЙ ОКРУГ

Округа хоржамий комиссе председатель **Резниченко** Иван Никитович — Гудермесерча городской коммунистически организацеранца.

Округа хоржамий комиссе председателан заместитель **Ахмадов** Владимир Александрович — Къилбаседа-Кавказски машиннаькъа Грозненски отделение Гудермесе станце материальни склада болхлошкарен гІулакхерча нахагеран.

Округа хоржамий комиссе секретарь **Іаьхьовкан** Раиса Ивановна — «Гипрокаучука» Къилбаседа - Кавказски экспедице болхлошкарен гІулакхерча нахагеран.

Округа хоржамий комиссе членаш:

Абозин Виктор Георгиевич — Кагирхой Ерригсоюзни Ленинский Коммунистически Союзе ГудермесерчаьнгІ городской организацеранца;

Виситаева Бирлана — Гудермесски горхлачкомбинате болхлошкарен гІулакхерча нахагеран;

Истанбулов Лаьча — Къилбаседа-Кавказски машиннаькъа Грозненски отделение Гудермесски вагонни депо болхлошкарен гІулакхерча нахагеран;

Каменская Нина Павловна — Къилбаседа - Кавказски машиннаькъа Грозненски отделение Гудермесски локомотивни депо болхлошкарен гІулакхерча нахагеран;

Серюшкин Марин Петровна — Буьзана Гудермесерчи районе узела болхлошкарен гІулакхерча нахагеран;

Ширинин Пантелей Дмитриевич — Гудермесски электростанце болхлошкарен гІулакхерча нахагеран.

№ 76 ЙОЛА МАШИННАЬКЪА ХОРЖАМИЙ ОКРУГ

Округа хоржамий комиссе председатель **Братчик** Федор Петрович — Гудермесерча городской коммунистически организацеранца.

Округа хоржамий комиссе председателан заместитель **Фиронов** Пантелей Александрович — Къилбаседа-Кавказски машиннаькъа Грозненски отделение Гудермесски машиннаькъа болхлошкарен медицински болхлошкарен технически персоналагеран.

Округа хоржамий комиссе секретарь **Телешева** Любовь Семеновна — Къилбаседа-Кавказски машиннаькъа Грозненски отделение локомотивни депо болхлошкарен гІулакхерча нахагеран.

Округа хоржамий комиссе членаш:

Бимурзаев Султан — Гудермесски оросийнан системе болхлошкарен гІулакхерча нахагеран;

Доглаев Жунаид — Къилбаседа - Кавказски машиннаькъа Грозненски отделение Гудермесски машиннаькъа дистанце болхлошкарен гІулакхерча нахагеран;

Инаева Аьхьмада ТІаус — Кагирхой Ерригсоюзни Ленинский Коммунистически Союза Гудермесерчи городской организацеранца;

Латышева Александра Яковлевна — Гудермесски горбыткомбинате болхлошкарен гІулакхерча нахагеран;

Сидорова Римма Викторовна — города Гудермеса № 107 йолча машиннаькъа юкъерча школа хьехархошкарен технически персоналагеран;

Синтков Владимир Филиппович — Къилбаседа - Кавказски машиннаькъа болхлошкарен гІулакхерча нахагеран.

№ 77 ЙОЛА КОШКЕЛДИНСКИ ХОРЖАМИЙ ОКРУГ

Округа хоржамий комиссе председателан заместитель **Радуев** Жандар — Гудермесерчи районе «Кавказ» яхача юртобоьхана артела колхозхошкара.

Округа хоржамий комиссе секретарь **Рябинина** Ирина Васильевна — Ерригсоюзни Ленинский Коммунистически Кагирхой Союза Гудермесерчи городской организацеранца.

Округа хоржамий комиссе членаш:

Закаев Аьхьмад — Гудермеса районе «Дружба» яхача совхозе болхлошкарен гІулакхерча нахагеран;

Иваненко Анастасия Федоровна — Гудермесерча кирпичний завода болхлошкарен гІулакхерча нахагеран;

Магомадов Іаппа — Гудермесерча автобоьхана болхлошкарен гІулакхерча нахагеран;

Поздиева Инна Николаевна — «Межрайгаз» яхача Гудермесски контора болхлошкарен гІулакхерча нахагеран;

Товмурзаев Абусолта — сомий кулгурий фураждеча Ногайн - Гіалгійн республикански контора ГудермесерчаьнгІ отделение болхлошкарен гІулакхерча нахагеран;

Гайтукиева Любовь Филипповна — просвещение, лакхерча школа, Іилмаш учреждений болхлой Гудермесски городской профессиональни организацеранца;

Демаева Хьарса — Гудермесски районе «Дружба» яхача юртобоьхана артела колхозхошкара.

№ 78 ЙОЛА НОВОГРОЗНЕНСКИ ХОРЖАМИЙ ОКРУГ

Округа хоржамий комиссе председатель **Воробьев** Александр Иванович — Гудермесерча городской коммунистически организацеранца.

Округа хоржамий комиссе председателан заместитель **Леонова** Анна Васильевна — Новогрозненски механизированни станце болхлошкарен гІулакхерча нахагеран.

Округа хоржамий комиссе секретарь **Сакибина** Надежда Николаевна — Гудермесски районе Новогрозненски юкъерча школа хьехархошкарен технически персоналагеран.

Округа хоржамий комиссе членаш:

Албекова Іайна — Грозненски сІоллаийн фабрика Гудермесски районе болхлошкарен гІулакхерча нахагеран;

Бердиев Виктор Александрович — Новогрозненски механизированни промысла болхлошкарен гІулакхерча нахагеран;

Гудермесски районе «Степной» совхозе болхлошкарен гІулакхерча нахагеран;

Молостов Илья Павлович — юрта боьхаьн заготовкийн болхлой гІулакхерча нахагеран;

Парфенова Екатерина Сидоровна — Грозненски сІоллаийн фабрика Гудермесски филиала болхлошкарен гІулакхерча нахагеран;

Шамурзаев Сулайла Шаису — Гудермесски районе «Гудермесский» совхозе болхлошкарен гІулакхерча нахагеран.

№ 79 ЙОЛА СУВОРОВ-ЮРТОВСКИ ХОРЖАМИЙ ОКРУГ

Округа хоржамий комиссе председатель **Ермолаев** Андрей Андреевич — Гудермесерча городской коммунистически организацеранца.

Округа хоржамий комиссе председателан заместитель **Осмаев** Геримсолта Іусман — Гудермесски районе «40 лет Октября» яхача юртобоьхана артела колхозхошкара.

Округа хоржамий комиссе секретарь **Берканова** Якъуба Тамара — Кагирхой Ерригсоюзни Ленинский Коммунистически Союза Гудермесски районин организацеранца.

Округа хоржамий комиссе членаш:

Бойсуева Хазан — Гудермесски районе «40 лет Октября» яхача юртобоьхана артела колхозхошкара;

Чакаев Сайд-Эмин — Гудермесски районе «Новогрозненский» комсий совхозе болхлошкарен гІулакхерча нахагеран;

Исраилова Таьлатмат — юрта боьхаьн заготовкийн болхлой гІулакхерча наьхен Гудермесски районан профессиональни организацеранца;

Кадыкадиев Шадид — Гудермесски районе «40 лет Октября» яхача юртобоьхана артела колхозхошкара;

Макеев Сиражди — Гудермесски районе «Гудермесский» комсий совхозе болхлошкарен гІулакхерча нахагеран;

Мисхуталова Мисхан — Гудермесски районе «40 лет Октября» яхача юртобоьхана артела колхозхошкара.

МАЛГІАБИКА РАЙОНЕ ГІОЛЛА

№ 80 ЙОЛА АЧАЛКХЕН ХОРЖАМИЙ ОКРУГ

Округа хоржамий комиссе председатель **Чапанов** Іабдал-Къадара Аьхьмад — Малгіабика районе «Аьчанчуртский» откормочни совхозе болхлошкарен гІулакхерча нахагеран.

Округа хоржамий комиссе секретарь **Саясова** Алла Георгиевна — Малгіабика районе «Аьчанчуртский» откормочни совхозе болхлошкарен гІулакхерча нахагеран.

Округа хоржамий комиссе членаш:

Аинев Османа Саварбег — Малгіабика районе «Ачалук» яхача минеральни хий заводе болхлошкарен гІулакхерча нахагеран;

Барикиоев Аьхьмада Хьасан — Малгіабика районе «Аьчанчуртский» совхозе болхлошкарен гІулакхерча нахагеран;

Буагуева Суламбика Асинат — Малгіабика районе «Ачалуки» яхача минеральни хий заводе болхлошкарен гІулакхерча нахагеран;

Доглаев Жунаид — Къилбаседа - Кавказски машиннаькъа Грозненски отделение Гудермесски машиннаькъа дистанце болхлошкарен гІулакхерча нахагеран;

Инаева Аьхьмада ТІаус — Кагирхой Ерригсоюзни Ленинский Коммунистически Союза Гудермесерчи городской организацеранца;

Лаченова Елена Никитична — просвещение, лакхерча школа, Іилмаш учреждений болхлой Гудермеса города профессиональни организацеранца;

Саморядова Мария Андреевна — г. Гудермеса № 126 йолча машиннаькъа юкъерча школа хьехархошкарен технически персоналагеран.

№ 81 ЙОЛА МАЛГІАБИКА ХОРЖАМИЙ ОКРУГ

Округа хоржамий комиссе председатель **Корнаев** Алексей Жамилович — «Малгобекнефта» мехьдаьхьта промыслоан управленае № 2 йолча тохкама кІоарга бурув деттарга контора болхлошкарен гІулакхерча нахагеран.

Округа хоржамий комиссе секретарь **Палиноев** Ужахьа Махьмад — «Малгобекнефта» мехьдаьхьта промыслоан управленае болхлошкарен гІулакхерча нахагеран.

Округа хоржамий комиссе секретарь **Пущина** Мария Стефановна — культура Малгобекски городской отделе коллективнагара.

Округа хоржамий комиссе членаш:

Албогачиев Юсапа Махьмад — коммунальни боьхана Малгобекски городской отдела коллективнагара;

Алероев Ширвароп Архом — «Малгобекнефта» мехьдаьхьта промыслоан управленае № 2 йолча бурув деттарга контора болхлошкарен гІулакхерча нахагеран;

Жизневский Вера Григорьевна — г. Малгіабика № 4 йолча школа-интернатан заместитель технически персоналагеран;

Какоева Анастасия Петровна — «Малгобекнефта» мехьдаьхьта промыслоан управленае нах чІегча пІенойкоммунальни контора болхлошкарен гІулакхерча нахагеран;

Саутиева Апсала Лади — Малгобекски ремонтно - гІишлоп участка болхлошкарен гІулакхерча нахагеран;

Шевцова Зинаида Ивановна — Ногайн - Гіалгійн АССР коммунальни боьхана министерства газови боьхана эксплуатаци яра треста «Малгобекменергаз» болхлошкарен гІулакхерча нахагеран.

№ 82 ЙОЛА ПРОМЫСЛОВСКИ ХОРЖАМИЙ ОКРУГ

Округа хоржамий комиссе председатель **Бошиев** Гаспар Михайлович — г. Малгіабика № 1 йолча юкъерча школа хьехархошкарен технически персоналагеран.

Округа хоржамий комиссе председателан заместитель **Колтунов** Павел Миронович — «Малгобекнефта» мехьдаьхьта промыслоан управленае № 1 йолча бурув деттарга контора болхлошкарен гІулакхерча нахагеран.

Округа хоржамий комиссе секретарь **Жукова** Екатерина Николаевна — Малгіабика № 1 йолча юкъерча школа хьехархошкарен технически персоналагеран.

Округа хоржамий комиссе членаш:

Дзейтов Зовле Хьаьн-Сослан — Ногайн-Гіалгійн АССР общественни порядок хоранра министерства пожарни хан управленае № 19 йолча пожарни участка болхлошкарен гІулакхерча нахагеран;

Калиновский Виктор Филиппович — «Малгобекнефта» мехьдаьхьта промыслоан управленае 3-ча мехьдаьхьта промысла болхлошкарен гІулакхерча нахагеран;

Куксина Надежда Петровна — Малгіабика № 1 йолча юкъерча школа хьехархошкарен технически персоналагеран;

Мамилов Махье ИбрахІим — Малгобекски потребительски обществаца - Малгобекски потребительски общественна райзаготкоторга болхлошкарен гІулакхерча нахагеран;

Погорелова Надежда Максимовна — «Малгобекнефта» мехьдаьхьта промыслоан управленае 1-ча мехьдаьхьта промысла болхлошкарен гІулакхерча нахагеран.

№ 83 ЙОЛА ПСЕДАХСКИ ХОРЖАМИЙ ОКРУГ

Округа хоржамий комиссе председатель **Арчаков** Махьмада Рукъман — Малгобекски потребительски обществаца.

Округа хоржамий комиссе председателан заместитель **Эсмурзиев** Кьовде Юсап — Малгіабика районе «Ингушски» совхозе болхлошкарен гІулакхерча нахагеран.

Округа хоржамий комиссе секретарь **Белоусова** Светлана Сергеевна — Малгіабика районе № 12 йолча бархІ шера дешара Советски школе хьехархошкарен технически персоналагеран.

Округа хоржамий комиссе членаш:

Алероев Юсапа Іаьхьа — Ногайн-Гіалгійн АССР социальни Іалашон министерства Пседахски нижалдийн цІен коллективнагара;

Алероев ІбрахІима Аьхьмад — Малгіабика районе «Ингушский» совхозе болхлошкарен гІулакхерча нахагеран;

Василенко Любовь Афанасьевна — «Малгобекски кооруженей болхлой Малгобекски городской профессиональни организацеранца;

Дикаев Даламбика Имран — Малгіабика районе «Ингушский» совхозе болхлошкарен гІулакхерча нахагеран;

Кондратьев Евдокия Ефимовна — Малгіабика районе «Ингушский» совхозе болхлошкарен гІулакхерча нахагеран;

Уневва Аьхьмада Бурс — Малгіабика районе «Ингушский» совхозе болхлошкарен гІулакхерча нахагеран.

№ 84 ЙОЛА ЧКАЛОВСКИ ХОРЖАМИЙ ОКРУГ

Округа хоржамий комиссе председатель **Горшков** Петр Иванович — «Малгобекнефта» мехьдаьхьта промыслоан управленае болхлошкарен гІулакхерча нахагеран.

Округа хоржамий комиссе председателан заместитель **Яндиев** ІІаХІирз Керма — «Малгобекнефта» мехьдаьхьта промыслоан управленае ремонтно-механически цеха болхлошкарен гІулакхерча нахагеран.

Округа хоржамий комиссе секретарь **Тишикова** Надежда Николаевна — Нохч-Гіалгійн республикански бурувоан управленае Малгобекски районе бурувоан узела болхлошкарен гІулакхерча нахагеран.

Округа хоржамий комиссе членаш:

Бычков Дмитрий Павлович — «Малгобекнефта» мехьдаьхьта промыслоан управленае 2-ча мехьдаьхьта промысла болхлошкарен гІулакхерча нахагеран;

Гетагазов Махье Махьмад — Малгобекски быткомбинатан болхлошкарен гІулакхерча нахагеран;

Луценко Клавдия Филипповна — «Малгобекнефта» мехьдаьхьта промыслоан управленае болхлошкарен гІулакхерча нахагеран;

Сантенко Петр Алексеевич — «Малгобекнефта» мехьдаьхьта промыслоан управленае ремонтно - механически цеха болхлошкарен гІулакхерча нахагеран;

Хамхоев Хьозсаева Хьасан — Малгобекски городской коммунистически организацеранца.

НАДТЕРЕЧНИ РАЙОНЕ ГІОЛЛА

№ 85 ЙОЛА ГВАРДЕЙСКИ ХОРЖАМИЙ ОКРУГ

Округа хоржамий комиссе председатель **Беляев** Афанасий Семенович — Надтеречни районан коммунистически организацеранца.

Округа хоржамий комиссе председателан заместитель **Букулов** Салана Махьмад — Надтеречни районе «Гвардейский» совхозе болхлошкарен гІулакхерча нахагеран.

Округа хоржамий комиссе секретарь **Висантова** Юсапа Мен — Надтеречни районе «Гвардейский» отделе болхлошкарен гІулакхерча нахагеран.

Округа хоржамий комиссе членаш:

Абзотов Гилане Адам — Надтеречни районе «Новогорский» комсий совхозе болхлошкарен гІулакхерча нахагеран;

Кулаев Ахмаж — Надтеречни районе «Надтеречный» комсий совхозе болхлошкарен гІулакхерча нахагеран;

Рагимов Жирарха Іса — Надтеречни районин потребителаш обществаца;

Тазиев Салмана Муса — «Путь коммунизма» яхача районин газета редакце коллективнагара.

НАЬСАРЕН РАЙОНЕ ГІОЛЛА

№ 90 ЙОЛА ГАМУРЗИЕВСКИ ХОРЖАМИЙ ОКРУГ

Округа хоржамий комиссе председатель **Абаданев** Ахьмада Іиса — Наьсарен районин коммунистически организацеранца.

Округа хоржамий комиссе председателан заместитель **Дабогачиев** ГІалиха Махьмад — паччаьхьхкуччеден болхлой Наьсарен районин профессиональни организацеранца.

Округа хоржамий комиссе секретарь **Тангиева** Лиза — медицински болхлой Наьсарен районин профессиональни организацеранца.

Округа хоржамий комиссе членаш:

Даиева Іисраіл Іайшет — «Чеченгазстрой» треста № 432 йолча Іалелеча механизированни колонне болхлошкарен гІулакхерча нахагеран;

Дзортов Абукара Халис — культура болхлой Наьсарен районан профессиональни организацеранца;

Мартазанов Іаьтал-Воахіаьна Мирен — просвещение, лакхерча школа, Іилмаш учреждений болхлой Наьсарен районан профессиональни организацеранца;

Мальсагова Махьмада Фатима — культура болхлой Наьсарен районан профессиональни организацеранца;

Оздоев Мусаьхьмадхьалхен техническийн персоналагеран;

Ошаева Ислам Іайшет — «Чеченгазстрой» треста № 432 йолча Іалелеча механизированни колонне болхлошкарен гІулакхерча нахагеран;

Султанов Сайдмагомед — медицински болхлой Наьсарен районан профессиональни организацеранца;

Тарзанов Ислам Іаьтал-Воахіаьна — Наьсарен районе «Чеченгазстрой» треста № 432 йолча Іалелеча механизированни колонне болхлошкарен гІулакхерча нахагеран;

Эдильханов Саліда Султан — «Грозненефтеразведка» треста Эльдаровоан Орджоникидзе мехьдаьхьта дезаре болхлошкарен гІулакхерча нахагеран.

№ 87 ЙОЛА ЗНАМЕНСКИ ХОРЖАМИЙ ОКРУГ

Округа хоржамий комиссе председатель **Ахмадов** Музай Хизар — просвещение, лакхерча школа, Іилмаш учреждений болхлой Надтеречни районан профессиональни организацеранца.

Округа хоржамий комиссе секретарь **Берсенева** Зоя Султановна — Надтеречни районе «Знаменский» комсий совхозе болхлошкарен гІулакхерча нахагеран;

Гайбубова Іаьрма Шаирпат — Наьсарен районе «40 лет Октября» яхача совхозе 1-ча отделе болхлошкарен гІулакхерча нахагеран;

Даурбеков Іаьсий Яьхьа — Наьсарен районе «40 лет Октября» яхача совхозе 1-ча отделе болхлошкарен гІулакхерча нахагеран;

Дуларов БатІала Хьасан — Наьсарен районе «40 лет Октября» яхача совхозе болхлошкарен гІулакхерча нахагеран;

Кортоев Болатхана Іаьзит — Кагирхой Ерригсоюзни Ленинский Коммунистически Союза Наьсарен районин организацеранца;

Чаплоев Ботий Іамархан — Наьсарен районе «40 лет Октября» яхача совхозе болхлошкарен гІулакхерча нахагеран.

№ 92 ЙОЛА НАЗРАНОВСКИ ХОРЖАМИЙ ОКРУГ

Округа хоржамий комиссе председатель **Малсагов** Иналкий Мурзабекович — Наьсарен районе коммунистически организацеранца.

Округа хоржамий комиссе председателан заместитель **Муцольов** Махьмад Мусин — Наьсарен районе «Назрановский» совхозе болхлошкарен гІулакхерча нахагеран.

Округа хоржамий комиссе секретарь **Ужахова** Умат-ГІали Махьмад — Кагирхой Ерригсоюзни Ленинский Коммунистически Союза Наьсарен районин организацеранца.

Округа хоржамий комиссе членаш:

Вольпин Валентин Павлович — культура болхлой Наьсарен районан профессиональни организацеранца;

Мусульбеков Аьхьмадхьалхен Іаьхьа — Наьсарен районе «Назрановский» совхозе болхлошкарен гІулакхерча нахагеран;

Оздоева Оьсмина Макка — Наьсарен районе «Назрановский» совхозе болхлошкарен гІулакхерча нахагеран;

Оздоев Аьхьмадхьалхен Іаьхьа — даьнаьхьхкуччеден болхлой Наьсарен районин профессиональни организацеранца;

Торнев Іалмарзий Хьисен — юрта боьхаьн заготовкийн болхлой гІулакхерча нахагеран;

Яьсуйев Лиза — Ерригсоюзни Ленинский Коммунистически Союза Наьсарен районин организацеранца.

№ 93 ЙОЛА НАЗРАНОВСКИ-ЗАВОДСКОЙ ХОРЖАМИЙ ОКРУГ

Округа хоржамий комиссе председатель **Арсеньев** Махьмада Сулейман — Наьсарен районин коммунистически организацеранца.

Округа хоржамий комиссе председателан заместитель **Дидигов** Бексолта Борис — Наьсарен районе коммунистически организацеранца.

Округа хоржамий комиссе секретарь **Евлоева** Хьасанбика Валентина — Наьсарен «Электроинструмент» завода болхлошкарен гІулакхерча наьхен гІулакхерча нахагеран.

Округа хоржамий комиссе членаш:

Алиев Михаил Андреевич — Наьсарен «Красный Октябрь» яхача кирпичний завода болхлошкарен гІулакхерча нахагеран;

Арсланова ИбрахІима Сакинат — Къилбаседа-Кавказски машиннаькъа Грозненски отделение болхлошкарен гІулакхерча нахагеран;

Арчаков Жабраила Къамболат — Наьсарен «Электроинструмент» завода болхлошкарен гІулакхерча нахагеран;

Ахмадов Іаьхьа — Наьсарен «Электроинструмент» завода болхлошкарен гІулакхерча нахагеран;

Тангиева Саіита Рая — Наьсарен райбыткомбинате болхлошкарен гІулакхерча нахагеран;

Яндерный Петр Спиридонович — Наьсарен райвоенкомата болхлошкара.

№ 94 ЙОЛА НАСЫР-КОРТОВСКИ ХОРЖАМИЙ ОКРУГ

Округа хоржамий комиссе председатель **Сагов** Махьмада Султан — Наьсарен районин коммунистически организацеранца.

Округа хоржамий комиссе председателан заместитель **Абадиев** Аьхьмада Уруспан — Наьсарен районин коммунистически организацеранца.

Округа хоржамий комиссе секретарь **Хампиева** Мурада Марем — культура болхлой Наьсарен районин профессиональни организацеранца.

Округа хоржамий комиссе членаш:

Арчаков Кантора Яьхьа — Наьсарен районе Наьсар-Кертерча юкъьнаьрчи юкъе школа хьехархошкарен технически персоналагеран;

Аушева Исхьалта Роза — просвещение, лакхерча школа, Іилмаш учреждений болхлой Наьсарен районин профессиональни организацеранца;

Даскиева Марина Іаьлхан — просвещение, лакхерча школа, Іилмаш учреждений болхлой Наьсарен районин профессиональни организацеранца;

Дзейтова Аьхьмада Хьадигат — Кагирхой Ерригсоюзни Ленинский Коммунистически Союза Наьсарен районин организацеранца.

Майсигов Алсбика Шаирихан — № 13 йолча Наьсарен школа-интернатан хьехархошкарен технически персоналагеран;

Оздоев Жабраила Бисолта — Наьсарен районе «Экажевский» совхозе болхлошкарен гІулакхерча нахагеран.

№ 95 ЙОЛА ПЛИЕВСКИ ХОРЖАМИЙ ОКРУГ

Округа хоржамий комиссе председатель **Богатирев** Якъуба Махьмад — Наьсарен районин коммунистически организацеранца.

Округа хоржамий комиссе председателан заместитель **Ужахов** Исраіла Бекхан — «Назрановский» совхозе Яндырский отделе болхлошкарен гІулакхерча нахагеран.

Округа хоржамий комиссе секретарь **Котикова** Юсупа Іайшет — культура болхлой Наьсарен районин организацеранца.

Округа хоржамий комиссе членаш:

Аушев Іалаудина Махьмад — «Назрановский» совхозе Яндырский отделене болхлошкарен гІулакхерча нахагеран;

Горчханов Исмаіла Султан — «Назрановский» совхозе Ілиевски отделене болхлошкарен гІулакхерча нахагеран;

Дзейтов Аьхьмадхьалхен Лейла — «Назрановский» совхозе Плиевски отделене болхлошкарен гІулакхерча нахагеран;

Плиева Бесланда Лиди — Наьсарен районе потребительски обществаца;

Расторгуева Эмма Владимировна — просвещение, лакхерча школа, Іилмаш учреждений болхлой Наьсарен районин профессиональни организацеранца;

Эдиев Зилмарий Руслан — Наьсарен районе Плиевски ялат дІаийдеча пункта болхлошкарен гІулакхерча нахагеран.

№ 96 ЙОЛА СУРХАХИНСКИ ХОРЖАМИЙ ОКРУГ

Округа хоржамий комиссе председатель **Арчаков** Бексолта Берса — Наьсарен районин коммунистически организацеранца.

Округа хоржамий комиссе председателан заместитель **Аушев** Заіамий-Махьмад — Наьсарен районе «Экажевский» совхозе болхлошкарен гІулакхерча нахагеран.

Округа хоржамий комиссе секретарь **Куткова** Валентина Александровна — просвещение, лакхерча школа, Іилмаш учреждений болхлой Наьсарен районин профессиональни организацеранца.

Округа хоржамий комиссе членаш:

Агиева Фатима — просвещение, лакхерча школа, Іилмаш учреждений болхлой Наьсарен районин профессиональни организацеранца;

Аушева Баьте Зина — Наьсарен районе «Экажевский» совхозе болхлошкарен гІулакхерча нахагеран;

Горбань Николай Никонович — Наьсарен районе Іаьхьи-Юртарча юкъерча школа хьехархошкарен технически персоналагеран;

Елиев Исмаілий Хьусен — Наьсарен районе «Экажевский» совхозе болхлошкарен гІулакхерча нахагеран;

Паров Дахуй Хьажбикар — Наьсарен районе «Экажевский» совхозе болхлошкарен гІулакхерча нахагеран;

Яндаргиев Аьхьмада Мовлдий — Наьсарен районе «Экажевский» совхозе болхлошкарен гІулакхерча нахагеран.

№ 97 ЙОЛА ЭКАЖЕВСКИ ХОРЖАМИЙ ОКРУГ

Округа хоржамий комиссе председатель **Газдиев** Яьпоший Аьхьмад — Наьсарен районин коммунистически организацеранца.

(ДІаходийр 4-ча оагІо тІа).

«СЕРДАЛО»
3 оагІ. 28 январь, 1957 шу.

НОХЧ-ГІАЛГІАЙ АССР ЛАКХЕХЬАРЧА СОВЕТЕ ХОРЖАМАШ ДАРА ЙОЛЧА ОКРУГИЙ ХОРЖАМИЙ КОМИССЕЙ СОСТАВ ЧОАПІЪЯРАХ ДОЛА

НОХЧ-ГІАЛГІАЙ АССР ЛАКХЕХЬАРЧА СОВЕТА ПРЕЗИДИУМА УКАЗ

(Йистедоалар, Долалур 2-чех 3-чех оагІаш тІа).

Округа хоржамий комиссе председателла заместитель **Аушев** Жабраилла Ибо — юрта боахаменгА заготовкайн болхлойн ГІулахкерчА наьхьи Наьсарен районин профессиональн организацерга.

Округа хоржамий комиссе секретарь **Цурова** Султана Фатима — Кагирхой Ерриг-союзин Ленинскин-Коммунистическин Союза Наьсарен районна организацерга.

Округа хоржамий комиссе членаш: **Авсаев** Хьмада Хусен — Наьсарен районе «Экажевский» совхозе болхлошкарен ГІулахкерчА хахаргерг; **Албогачиева** ГІулабергА Райсат — юрта боахамен заготовкайн болхлойн ГІулахкерчА наьхьи Наьсарен районе профессиональн организацерга; **Гайтукиев** Абукара Мазмад — юрта боахамен заготовкайн болхлойн ГІулахкерчА наьхьи Наьсарен районе профессиональн организацерга; **Измайлов** Солтмурзда Махьмад — Кагирхой Ерриг-союзин Ленинскин Коммунистическин Союза Наьсарен районе организацерга; **Костоев** Хьасана Якъуб — Наьсарен районе «Экажевский» совхозе болхлошкарен ГІулахкерчА хахаргерг; **Сакалова** Ималхьй Лейла — просвещение, лахкерча школа. Іилмай учрежденей болхлой Наьсарен районе профессиональн организацерга.

НАУРСКИ РАЙОНЕ ГІОЛЛА

№ 98 ЙОЛА АЛПАТОВСКИ ХОРЖАМИЙ ОКРУГ

Округа хоржамий комиссе председателла **Любченко** Іван Иванович — Наурски районе «Наурский» хьаГІаГа завода болхлошкарен ГІулахкерча нахаргерг.

Округа хоржамий комиссе председателла заместитель **Сотникова** Зинаида Александровна — Наурски районе «Советская Россия» яхча комсий совхозе болхлошкарен ГІулахкерча нахаргерг.

Округа хоржамий комиссе секретарь **Волох** Екатерина Федоровна — Наурски районе Алпатовски участкоан больница медицински болхлошкарен техникский персоналгерг.

Округа хоржамий комиссе членаш: **Алимова** Анна Федоровна — Наурски районе «Наурский» комсий совхозе болхлошкарен ГІулахкерча нахаргерг; **Кондыева** Напсат — Наурски районе «Терский» совхозе болхлошкарен ГІулахкерча нахаргерг; **Кранекина** Надежда Ивановна — Наурски районе «Советская Россия» яхча комсий совхозе болхлошкарен ГІулахкерча нахаргерг; **Сахно** Николай Николаевич — Наурски районе «Наурский» комсий совхозе болхлошкарен ГІулахкерча нахаргерг; **Чопулаев** Хьамзат — Наурски районе Наурский» комсий совхозе» болхлошкарен ГІулахкерча нахаргерг.

№ 99 ЙОЛЧА ИЦЦЕРГА ХОРЖАМИЙ ОКРУГ

Округа хоржамий комиссе председателла **Дектерев** Дмитрий Николаевич — Нохч-ГІалгІай АССР Министерий Совета автомобильн мамъьхьн дехкарен ремонтен управление № 918 йолчА наьхьа участкаргА.

Округа хоржамий комиссе председателла заместитель **Пизик** Григорьевич — Наурски районе «Красное знамя» яхча юртбоахама артела колхозхошкарга.

Округа хоржамий комиссе секретарь **Курнокина** Александра Петровна — Наурски районе «Победа» яхча комсий совхозе болхлошкарен ГІулахкерча нахаргерг.

Округа хоржамий комиссе членаш:

Грудина Людмила Ивановна — Наурски районе Николаевски юкъерча школа хьехархошкарен технически персоналгерг; **Еремченко** Евдокия Тимофеевна — Наурски районе «Победа» яхча комсий совхозе болхлошкарен ГІулахкерча нахаргерг; **Кузнецов** Лукьян Кондратьевич — Наурски районе Йисрский юкъерча школа хьехархошкарен технически персоналгерг; **Михайлов** Михаил Тимофеевич — Наурски районе «Победа» яхча комсий совхозе болхлошкарен ГІулахкерча нахаргерг; **Ревко** Анна Кондратьевна — Наурски районе «Красное знамя» яхча юртбоахама артела колхозхошкарга; **Чалаев** Махьмуда Мазмад — Наурски районе «Красное знамя» яхча юртбоахама артела колхозхошкарга.

№ 100 ЙОЛА КАЛИНОВСКИ ХОРЖАМИЙ ОКРУГ

Округа хоржамий комиссе председателла **Алтухов** Иван Денисович — Наурски районе «Калиновский» комсий совхозе болхлошкарен ГІулахкерча нахаргерг.

Округа хоржамий комиссе председателла заместитель **Талаев** Мовлада Ахран — Наурски районе «Комсомольский» комсий совхозе болхлошкарен ГІулахкерча нахаргерг.

Округа хоржамий комиссе секретарь **Склярова** Наталья Ивановна — Наурски районе «Калиновский» комсий совхозе юкъерча школа хьехархошкарен технически персоналгерг.

Округа хоржамий комиссе членаш:

Артеменко Михаил Романович — Наурски районе Ленина цІерахча комсий совхозе болхлошкарен ГІулахкерча нахаргерг; **Арсениуков** Къоласби — Наурски районе Ленина цІерахча комсий совхозе болхлошкарен ГІулахкерча нахаргерг; **Ефремова** Анастасия Алексеевна — Наурски районе Ленина цІерахча комсий совхозе болхлошкарен ГІулахкерча нахаргерг; **Омельченко** Таисия Андреевна — Наурски районе «Калиновский» комсий совхозе болхлошкарен ГІулахкерча нахаргерг; **Сизов** Владимир Борисович — Наурски районе «Калиновский» комсий совхозе болхлошкарен ГІулахкерча нахаргерг; **Чалаевская** Григорьевна — Наурски районе «Комсомольский» комсий совхозе болхлошкарен ГІулахкерча нахаргерг.

№ 101 ЙОЛА КАЛИНОВСКИ ХОРЖАМИЙ ОКРУГ

Округа хоржамий комиссе председателла **Ларионов** Георгий Яковлевич — Наурски районе Калиновски станция юкъерча школа хьехархошкарен технически персоналгерг.

Округа хоржамий комиссе председателла заместитель **Горин** Дмитрий Михайлович — Наурски районе № 2 йолча Калиновски профессиональн-технически училища хьехархошкарен технически персоналгерг.

Округа хоржамий комиссе секретарь **Коликова** Раиса Петровна — Наурски районе Ленина цІерахча юртбоахама артела колхозхошкарга.

Округа хоржамий комиссе членаш:

Брязгунов Владимир Васильевич — Наурски районе Ленина цІерахча юртбоахама артела колхозхошкарга; **Горелова** Серафима Николаевна — Наурски районе Ленина цІерахча юртбоахама артела колхозхошкарга; **Гребенникова** Прасковья Матвеевна — Наурски районе Йисрский юкъерча школа профессиональн организацерга; **Евгалевская** Антонина Степановна — Наурски районе Калиновски юкъерча школа хьехархошкарен технически персоналгерг; **Махмудов** Бубаис — Наурски районе Ленина цІерахча юртбоахама артела колхозхошкарга; **Соломатин** Иван Андреевич — Наурски районе Ленина цІерахча юртбоахама артела колхозхошкарга.

Округа хоржамий комиссе членаш: **Арбузова** Мария Ивановна — «Чеченоингушводстрой» № 4 йолча ГІишлой-монтажний управление болхлошкарен ГІулахкерча нахаргерг; **Знова** Евдокия Ивановна — культура болхлой Наурски районин профессиональн организацерга; **Коваленко** Яков Романович — Наурски районе Ленина цІерахча комсий совхозе болхлошкарен ГІулахкерча нахаргерг; **Лавренева** Антонина Владимировна — «Гроозненгро» электрически сетей Наурски отделене болхлошкарен ГІулахкерча нахаргерг; **Немков** Владимир Николаевич — паччаьхьакъучреждений болхлой Наурски районин профессиональн организацерга; **Тапсиев** Петр Афанасьевич — Наурски механизированин хьунболаша болхлошкарен ГІулахкерча нахаргерг.

НОЖАЙ-ЮРТА РАЙОНЕ ГІОЛЛА

№ 104 ЙОЛЧА БЕНОЙСКИ ХОРЖАМИЙ ОКРУГ

Округа хоржамий комиссе председателла **Межидов** Лема — просвещение, лахкерча школа. Іилмай учрежденей болхлой Ножай-Юртовски районин профессиональн организацерга.

Округа хоржамий комиссе председателла заместитель **Пайзуллаев** Насрула — Ножай-ЮртА районе «Путь к коммунизму» яхча юртбоахама артела колхозхошкарга.

Округа хоржамий комиссе секретарь **Зальаров** Замиз — просвещение, лахкерча школа. Іилмай учрежденей болхлой Ножай-Юртовски районин профессиональн организацерга.

Округа хоржамий комиссе членаш: **Абдулаев** Мунайра — Ножай-ЮртА районе «Путь к коммунизму» яхча юртбоахама артела колхозхошкарга; **Абдулхакимова** Зарифат — Ножай-ЮртА районе Х. Нурадилова цІерахча юртбоахама артела колхозхошкарга; **Абуязидов** Хьусайн — просвещение, лахкерча школа. Іилмай учрежденей болхлой Ножай-Юртовски районин профессиональн организацерга; **Даиргалова** Куцу — Ножай-ЮртА районе Х. Нурадилова цІерахча юртбоахама артела колхозхошкарга; **Илмасова** Айбат — Ножай-ЮртА районе Х. Нурадилова цІерахча юртбоахама артела колхозхошкарга.

№ 105 ЙОЛА ГОЙТИНСКИ ХОРЖАМИЙ ОКРУГ

Округа хоржамий комиссе председателла **Эльсанукаев** Ваха — Ножай-Юртовски районе коммунистически организацерга.

Округа хоржамий комиссе председателла заместитель **Адамов** Хьусайн — Ножай-ЮртА районе А. Шерипова цІерахча юртбоахама артела колхозхошкарга.

Округа хоржамий комиссе секретарь **Дибиров** Ахьмар-Хьажа — просвещение, лахкерча школа. Іилмай учрежденей болхлой Ножай-Юртовски районин профессиональн организацерга.

Округа хоржамий комиссе членаш: **Баймурадов** Узойс — Ножай-ЮртА районе А. Шерипова цІерахча юртбоахама артела колхозхошкарга; **Гиримсултанов** Жунайд — Ножай-ЮртА районе А. Шерипова цІерахча юртбоахама артела колхозхошкарга; **Джабраилова** Пядам — Ножай-ЮртА районе XXII партсъезда цІерахча юртбоахама артела колхозхошкарга; **Мусостова** Хасара — Ножай-ЮртА районе XXII партсъезда цІерахча юртбоахама артела колхозхошкарга; **Соиболова** Исамат — Ножай-ЮртА районе А. Шерипова цІерахча юртбоахама артела колхозхошкарга; **Харонов** Хьамид — Ножай-ЮртА районе XXII партсъезда цІерахча юртбоахама артела колхозхошкарга.

№ 106 ЙОЛА ЗАНДАКСКИ ХОРЖАМИЙ ОКРУГ

Округа хоржамий комиссе председателла **Эдиев** Шахрудин — Ножай-Юртовски районе коммунистически организацерга.

Округа хоржамий комиссе председателла заместитель **Хесельбиев** Висмурз — просвещение, лахкерча школа. Іилмай учрежденей болхлой Ножай-Юртовски районин профессиональн организацерга.

Округа хоржамий комиссе секретарь **Мартункаев** Алимпаша — просвещение, лахкерча школа. Іилмай учрежденей болхлой Ножай-Юртовски районин профессиональн организацерга.

Округа хоржамий комиссе членаш:

Абдулхалакова Хадижат — Ножай-ЮртА районе Гагарина цІерахча юртбоахама артела колхозхошкарга; **Аиса** Абдулхалк — Ножай-ЮртА районе Ленина цІерахча юртбоахама артела колхозхошкарга; **Далхаев** Ризвана — просвещение, лахкерча школа. Іилмай учрежденей болхлой Ножай-Юртовски районин профессиональн организацерга; **Кагирова** Іайшат — Ножай-ЮртА районе Гагарина цІерахча юртбоахама артела колхозхошкарга; **Лорсукаева** Буцу — Ножай-ЮртА районе Гагарина цІерахча юртбоахама артела колхозхошкарга; **Оцургиева** Мариан — Ножай-ЮртА районе Ленина — цІерахча юртбоахама артела колхозхошкарга.

№ 107 ЙОЛА НОЖАЙ-ЮРТОВСКИ ХОРЖАМИЙ ОКРУГ

Округа хоржамий комиссе председателла **Шапианов** Махьмад — Ножай-Юртовски районин коммунистически организацерга.

Округа хоржамий комиссе председателла заместитель **Гуриев** Жабрейл — Ножай-ЮртА районе «Сельхозтехника» районин отделене болхлошкарен ГІулахкерча нахаргерг.

Округа хоржамий комиссе секретарь **Антонова** Александра Ивановна — просвещение, лахкерча школа. Іилмай учрежденей болхлой Ножай-Юртовски районин профессиональн организацерга.

Округа хоржамий комиссе членаш:

Аиса Хьумиг — Ножай-ЮртА районе Калинина цІерахча юртбоахама артела колхозхошкарга; **Джарилова** Курсет — Ножай-ЮртА районе Калинина цІерахча юртбоахама артела колхозхошкарга; **Зелимханова** Айгуз — Ножай-ЮртА районе Калинина цІерахча юртбоахама артела колхозхошкарга; **Мантаева** Маса — культура-просвещение, лахкерча школа. Іилмай учрежденей болхлой Ножай-Юртовски районин профессиональн организацерга; **Мусаев** Жунайд — Ножай-ЮртА районе Калинина цІерахча юртбоахама артела колхозхошкарга; **Хасиев** Мажмуд — Ножай-ЮртА районе Калинина цІерахча юртбоахама артела колхозхошкарга.

(Іаьхоолоар хургаш).

СССР МИД-е

Наьхьа болхаш СССР-е юхасайшча китайскин гражданашен нарна хьалхабьшнча КНР посольства болхошен 25-ча январе Москвеча ЦІеча майдан тІа, В. И. Ленина Мавзолее вахара оттаьлн массанена а йовзаш йолен бокъонаш ГІоагІга тедха а еш, хьовзам баьб, цига хьажа баьккача кхьчарна новкъарг яьй, тІехьашча кхийсаб ца, Мавзолее даЧубаЛа йиш ца хулийташ лоаттабаб, шоаш уж ГІулахкаш дедаечА хинна антисоветски цоГІаргг а детташ, ГІар а айиъ, кхы тайпа мегарйоанца оамалаш а дьуваеш. Хіара советски саГа еаа йолча цу моттигге китайскин гражданашца леладьча провокационни ГІулахкашца бага а боагІаш зеІаагбитабар ца ЦІеча майдан тІа хинна советски нах.

Китайскин гражданашца ЦІеча майдан тІа хьовзадьча тамашийна бІехача хулигаснки ГІулахкашца дийзна СССР кхьча мехканщарча ГІулахкий Министерства хоадамболлаш протест еннай Москвеча КНР посольстера. СССР МИД-ч хьадийхар СССР территоре тІа бола китайскин гражданаш хила боаттІана тайпара хилийтара посольства оагІонгаьлара дагна ларгмел доаца хіама делга. Белгалдалькхар, китайскин гражданаша Советски Союза территоре тІа законашн общественни порядоки, мичча бесса яь а, теаХаир цхьанна а тайпара могийтаг ца хиларг ГІелхьаГІа цу ГІулакхех дала тардуг йоаца дола эулама хьалхара берриг бехкоткхам китайскин оагІонна тІаБожаргхиарг.

Новн Гутера В. И. Ленина цІерах йола металлургически комбинат — Халкъа Польша ЙохкахІа йола представитель. Из хьалхьй Советски Союза вежарашца новкъостал а деш 25 аьар саг ва цига болх беш.

В. Кунова сурт.

ТАСС фотохроника.

США-с ВЬЕТНАМЕ ЛЕЛАДУ ЗУЛАМАШ ХЬАХЬОКХАШ ДОЛА ТЕШАЛАШ

ТОКИО, 25 январь. (ТАСС). США-с Вьетнаме леладу ГІемз зуламаш тахкара ЛІаІІаІІ ЛІеІІаІІа комитета делегаце тахан Токио пресс - конференции яьй, вьетнамскин хьалха дуьхьала США-с зуламе ГІулакхашца леладеш хилар боьхонца хьалхочаш доля тешалаш цига тІа а дохьаш.

Ялх саг ювхье а йолаш йолча японски делегаце диъ кІира дамкхаш Вьетнама Демократически Республике яха, американскин бомбаш четташ йолча массеех районе хиннай из цига, хьамкьаш даьх зуламаш хиннаеш вьетнамскин гражданашца а хІаьта ишта ялен боалабьча американскин летчикашца а.

Хьаьчеднанча тешалаша юхье — американскин ракетий, напалмовин шрапнельнин бомбаш гергаш. Фотосуруташ тІа — бомбаш чуетташ йолхьиь болхьиьг, дешара заведенешн, бечий бешамаш ялешн.

Американкин военщино Вьетнаме леладеча зуламех ше дуьнаш, делегашена керте лаьттача лоро Х. Сиганьлар, нах ЦІеІІоЛ бомбаш ДІабаХкара план я США-с Вьетнаме чакхйоахар, цхьатарра пах боабеш дола тайп - тайпана гера ца ГІулакхо юхье а доацаш. Цо дийнар наталомеш бомбаш вьетнамкий дегІамаш тІа даьна доагамашца дагадохийг американскин атомни бомбаш чийтаьчча хина Хиросиме бахача массеех итташ эзарашца нахе хинна доагамаш, яхаш. Сиганьлар, герза керлачча тайпаштта техкам беш йоаца ший поаргот яьй США-с Вьетнама территорех.

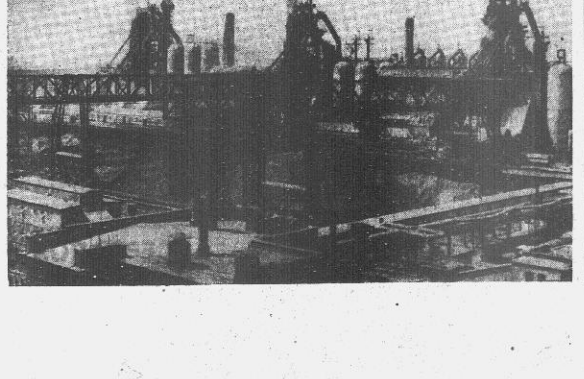

ИНДОНЕЗЕРА ХЬАЛ

ДЖАКАРТА, 25 январь. (ТАСС). Ужаьрш ший болх ДІаболабаб Индонезе парламента арГІанарча сессе. Деча хоамех, инга дувьарГІолчА лелашех иаІ хургда президента Сукарно ГІулакхаш.

Уьх ГІеххьарча цин дийнахьа Индонезе столице ювха а ДІайолаелий Сукарно ший ГІулакха тІара ДІаВоаккхилгеи из суде лулеи ДІадехаш йолча аьттехьарча кагирхой организацей демонстрацеш. Цу цхьан хаина сиХаена Сукарно бехке ваа да кепайоазуви радиоп.

— 22-ча январе пресс - конференце ше хьамаьл дешь, кхыча мехканщарча ГІулахкий министра Адам Малика корреспонденташца хьажийкаьвар, президент Сукарно оставаьхха вежаш хилар, Хіана аьлча, Малика ха яхачоь, из цаІ нара кхы ниьг баш хіаэнз мехкара политически ГІулакхаш кхоккадаг ДІадаккхара. Сукарнона критика еш кьамьалаш дир ишта оскара цхьаболча кулгалхоша а, белгалга аьлча, инарала Сукартос.

Цу цхьан хаина шоай ГІулакхаш ЧІоагІаде болабеннаб президент Сукарногаьна барашн а. Центральн Мидлболеин Ямерш цхьайотчо политически организацийна критика яьй Сукарнона дуьхьала ГІоттаьнча кампанена дуьхьала.

«Харман кіанн» яхача газето тахан хоам бу «Чакрабирава» яхача дивизе командующин, Сукарно дворецерча хаина кулгалдеш хинна бригадин яьарал Сабура а кьаьстта президента помощник хинна подполковник Супарто а лувнарах.

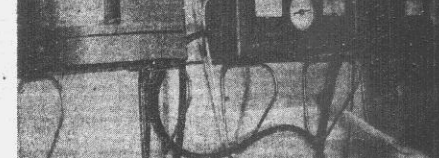

Массаза а шоаш доацаьча земий доаэолан дуьхьа ха йовзашан диккка шерраьхьа Ленинградскин метеостанции метеорологаца. Из де новкъостал дир царна Ленинградскин телецентра мачто. 25 метрагара 269 метрага кхачийна ларкхача цун конструкцеш тІа оттаьлй шоаш хьалхьхьаш йола температура, жоаьстаьнгаш ЛІаьттаьнгаш тІа Іочутеллаш йола приборашн.

СУРТА ТІА: телецентра башне тІаРа метеоприборашца Іочутийнна хоамаш хьалхьхьаш ЛІаьттаьнгаш ЛІаьттаьнгаш тІарча датчикашца хьалхьхьаш лараш хьаоаш йолаш Іежурни метеоролог Семяненко Анастасия.

М. Блохина сурт.
ТАСС фотохроника.

БОЛХ А БЕШ ДЕШАШ БА

Дешара ГІулаьхх ЛІаьхо а тоадара кІезнгача лоарХіаме хургьгьа болхлойн юрташкарча кагирхойн сайрийнара юкъера школаш, хІана аьлча шерраьхьа дукхарІа хулаш боагІа шоаш балха боллашца а цига дешарш.

Шелковски районе болХлой-кагирхой сайрийнарча кхьл школе дешара вагІа. производстве болх беш воГа 3.10 болхлой колхозхоп, парет 92 кхаьлаг а ЛІоЛаш. Масседера а хоаш ма дий болх беш боллашсь а дешь аттА доацийта. Цудухьа кІезнга а доацаш инЛсЛуш да цхьаболча новкъостий, цу тайпара йоЛа халонаш лоа а ца еле, дешара ЛІабулва моттигаш. ЦхьаБаьхьа, сайрийнарча школашца дешь багІаГа дукхарІа кагирхошен шоай хана цхьанна бахьанаш нийсаларах дешь йиш йоаПаш а бисе, хІана сайрийнарча школашца дешь багІаЧа бокъастаШен ка мьхьала а ювлаш йистейоах школа.

1965—1966 дешара шера тха районе сайрийнарчА школашца барХі шера дешар лийша вьалар 74 саг ЛІьаьта юкъера дешар — 46 саг. ДукхА а сайрийнарча школа вьтуклиикаш лаХкерча е юкъерча спеЦиальни дешара заведенешца дешь багІа хІаьа. Ишта, масала, «Сельхозхозтехника» слесара В. Сопина дото медаЛь а йоаккхаш йистеЬьькхаш Карглинскин сайрийнара школа. ЛІаьта хІаНз заочно Орджоникидзевски юртбоахама институте дешь а вагІа из. Сайрийнара школа йистеЬьькхаЧа С. А. Терновскена лика болх барах БъаХьсгама ЦІечь Байрахьа орден еннай. «Красный пахарь» яхача колхоза бригадир волча по 1965 шера йистеЬьькхар барХІшераРа. сайрийнара школа, хІаьта Серноводски юртбоахама техникума институтин отделене дешь а хайр из. Сайрийнара школа йистеЬьькха, колхозхоша сий деш а доарХіаш а вола колхоза слесарь В. М. Сергюков цу техникумо дешь багІа хІаНз ахоалаГІа шу ца. Каргалинскин сайрийнара школа йистеЬьькхаЧа Васильева Тамараг Махачхалинскин медицински институт йистеЬьькхаЧ. хІаьта хІаНз ше ахча, больницие лоралла болх беш я ца, больницие лоралла болх беш я ца.

Хіана сайрийнарча школе дешь багІаГа кІезнга баи Карагазинскера дика производственникашн. Нарна юкъе ба «Красный пахарь» яхача колхозах бухгалтер Фролов Афанасий Григорьевич, колхоза электрик Дьяченко Александр, колхоза планович Калыченко Мария.

1966 шера Шелковской сайрийнара юкъера школа йистеЬьькхаЧ ДуШиев Аьтабан. Хіана «Шелковской» жа леладеча совхозе партийни организацие секретаранца болх беш а заочно лаХкерча партийни школе дешь багІаЧа а ва из. Шелковской сайрийнарча школе дийна ььина Н. Черникова, педагогически болх дукха а безаЛЬена Шелковской юкъерча школа цхьайтаГІаГІа педагогически классе дешь ахаЙ.

Болх беш бола кагирхой сайрийнарча школе чуоара доахха новкъостал лоаттаву «Красный пахарь» яхача колхоза партийна секретара нов. П. Т. Голышева, «Сельхозтехника» управленене начальника нов. А. М. Фирсова, «Красный пахарь» яхача колхоза правлене председатель — нов. А. В. Билетов сайрийнарча школе лешо багІаРашта поиЩена ер дукха хІара дешара дийнаЧ хьа 0,5 кхаьхьаг ги ЛІаЛаорХі хаЛаная сайрийнарча школе дешь а ухаш. лика лешача колхозхоша. Ишттача ГІулаьхха, дешь багІаЧа хІараНна кІиРаГІа ши ги мукъа хул дешь багІаРах. Цу колхозера лела вагІа вергга 30 саг лертІІа школе а ухаш, лика лешаш вы.

Шелковской сайрийнарча школа ший болх райсвеномаатада айхха бувзам а боаш бу. Военни комисариато тІаЬхьажам лоаттабу доприязьиникаш лешо багІаш хілара.

Предприятей кулгалхошца, партийни комсомольски организацией секретаранца цхьана чакйоахха сайрийнарча школа дешархой собраленца лика пайда ду дешар тоадара. Чакдоах ЛІаьхьаГІа дийца бьаннаРаш сайрийнарча школа дешархошца вІашагІбеттаелуЛга а.

ЛІаьхьара ях шера итогаша хьаьхьувх сайрийнарча школашца лешо багІаРаш соахка цу хана хиннаЧу дешарах дикагІа кхІаш хилар.

ЛІаьхьаьхьа, кхы тІа а де дешаш ЛІуха ла дешарах кхетар лаьхьара дешархой, кьаьстта а 6-чен 7-чен классашкарчар ярсий меттеи математикан ЛІьаьхьарна эзнеш, лаьхьара. Цу классашца дешара программин кІиЛаНо ювхь хІара а ЦІечашштта хІоачамбоаПаш да.

ХІара а лелаа хІара хІьдаи болх бу кагирхой дешарх юкъЕозара. ЛІаьхьаГІа кагирхоех ахаеш кІезнгаГІа ба сайрийнарча школашца дешьабагІарашн.

Партийни, советски, профсоюзни, комсомольски организацей оагІонгаьара, предприятей, учрежденей, колхозий кулгалхой оагІонгаьара практически новкъостал ёш дешь багІаЧа кагирхой континент меттаьха хилийтара, сайрийнарча школай дешархошца йолча льготай хьажьчаьра правительственни сопам хІоачамбара.

Г. СЕХИН,
Шелковской районо инспектор.

КАСТТА СЕССИ

Лаьхьара дешара заведенешка ухх денешка ЛІаЙолалу Іан замалаьхьара экзаменационни сессии. Цунна кийчо еш ба Нохч - ГІалгІай паччаьхьаьжен педагогически института студенташ. Эттара йоккхаГІаЬна факультет а историко - филологически яр. Иэн бІаьстенаш ЛІаьхьара ЛІаьхьа ЛІаьхьа ЛІаьхьа